Ban jang dapat dipertjaja

Buatan Djerman Barat.

Perwakilan Tunggal
N.V. "PEMANDANGAN"
Djalan Gunung Sahari Antjol 14 Djakarta

Fulda

P 1272

Pemandangan

Buku jang sedang ditunggu:
sudah tersedia
PEMBIMBING PANDU
dengan harga Rp. 27,50
Pengambilan 25 buku mendapat potongan 20%
51 " " " 25%
101 " " " 30%
TOKO KITAB "ATTHAMIE"
Dji. Pintu Pasar Timur 7, Tilp. 354
Postbox 14, Djakarta.

NO. 697, TH. 24, SELASA, 5 MARET 1957. HARIAN UMUM TH. REPUBLIK XII, 2 SJA'BAN 1376.

Tadjuk rentjana

Bahan tambahan bagi Presiden

RUPA-RUPANJA apa jang kita katakan kemarin mengenai pergolakan di Indonesia Timur; "Kita tidak akan begitu kaget djika latar belakang dan sebab musababnja terletak pada soal, bahwa Indonesia Timur dimana sebagian mutlak terbesar dari rakjatnja terdiri dari ummat ber-Tuhan dan beragama tidak dapat menerima duduknja PKI dalam pemerintahan sebagaimana dikehendaki oleh konsepsi Bung Karno", adalah tidak begitu meleset daripada kenjataan.

Hal ini bagaimanapun djuga bagi setiap orang jang dapat membatja jang tersirat dari jang tersurat dalam "Piagam Perdjuangan Semesta" jg diproklamasikan bersama2 dengan pengumuman keadaan SOB oleh panglima TT VII dapat ditemukan pada pernjataan jang berbunji; "70 persen dari anggota Dewan Nasional jang dimaksud oleh konsepsi Bung Karno harus terdiri dari wakil2 daerah otonomi tingkat I, untuk achirnja mendapat status Madjelis Tinggi (Senat) disamping DPR (Parlemen). Kabinet gotong rojong harus bersifat presidentieel, terdiri dari tokoh-tokoh nasional jang masih kapabel dan disegani, serta diberi mandat penuh oleh parlemen untuk bekerdja paling kurang 5 th. Baik Dewan Nasional maupun kabinet, harus dipimpin oleh DWI-TUNGGAL, SUKARNO-HATTA, sebagai lambang keutuhan, dinamik dan kewibawaan".

Kita katakan demikian oleh karena, meskipun ada disebut Dewan Nasional dan kabinet gotong rojong, namun jang dimaksud ini njata2 bukanlah sebagai jang dikehendaki oleh PKI. Apalagi keinginan bahwa baik Dewan Nasional maupun kabinet harus dipimpin oleh Dwi-Tunggal Sukarno-Hatta!

Dewan Nasional jang anggota2nja sekurang2nja 70 persen harus terdiri dari "wakil2 daerah otonom tingkat I untuk achirnja mendapat status Madjelis Tinggi (Senat) dan dipimpin oleh Sukarno-Hatta" tidak bisa tidak menutup kesempatan dan kemungkinan sebagai jang diharapkan oleh PKI. Bukanlah suatu Dewan Nasional seperti ini jang diingini PKI, akan tetapi Dewan Nasional dimana PKI dapat mendjalankan peranannja dengan leluasa. Dan bukanlah sama sekali Dewan Nasional jang turut dipimpin oleh Hatta jang mendjadi idaman PKI. Hatta adalah orang jang harus dipisahkan dari Sukarno dan dianggap musuh nomor satu oleh PKI!

Kemudian terbentuknja suatu kabinet gotong rojong jang bersifat presidentil bukanlah merupakan angan2 dan idam2an PKI pula. Apalagi kabinet presidentiil jang dipimpin oleh Dwi-Tunggal Sukarno-Hatta. Jang dikehendaki oleh PKI jaitu adanja suatu kabinet jg tidak dipimpin oleh Sukarno-Hatta, dimana kebebasan dan keleluasaan gerak-geriknja menudju tjita2 politiknja bisa terdjamin.

Maka dari semuanja ini sebenarnja djelas bahwa mereka di Indonesia Timur dengan memadjukan tuntutan jang njata2 ingin merobah sifat Dewan Nasional dan kabinet gotong rojong jang dikonsepsikan oleh Bung Karno itu sedemikian rupa sehingga njata2 tidak akan bisa diterima oleh PKI, pada hakekatnja tidaklah lain bertudjuan daripada menolak PKI turut duduk dalam pemerintahan sematjam apapun djuga. Ini kiranja tjukup djelas bagi setiap orang jg dapat membatja apa jang tersirat dalam sesuatu jang tersurat seperti kita katakan diatas tadi.

Kita berdoa moga2 Bung Karno dalam "menggodok dan membumbui" konsepsinja sekarang ini dapat djuga menambahkan bahan dari Indonesia Timur ini pada segala matjam bahan jang sudah dipunjainja berupa pendapat2 mengenai konsepsinja itu. Bagaimanapun djuga "suara" dari Indonesia Timur ini perlu mendjadi bahan tambahan bagi Bung Karno dalam usaha "menggodok dan membumbui" itu!

Pres. Sukarno kambali

Djakarta, 4 Maret (PIA).

Presiden Soekarno Senin siang telah tiba kembali di Djakarta dengan pesawat terbang Convair se telah mengundjungi Surabaja dua hari lamanja untuk menghadiri pembukaan Pekan Pemuda jang ke I dikota itu.

Waktu berdjabatan tangan untuk menjambut presiden, wakil KSAD kol. Gatot Subroto mengutjapkan beberapa kata2 kepada presiden.

Tidak diketahui apa jang disampaikan kepada presiden tu. tetapi presiden sesudah berfikir sedjenak, kemudian menjatakan apa2 kepada kol. Gatot Subroto.

Diduga bahwa kol. Gatot pada kesempatan itu meminta waktu untuk KSAD guna menghadap beliau, untuk membitjarakan soal2 jang berhubungan dengan perkembangan2 TT VII.

Kedjadian didaerah TT VII adalah tantangan

Terhadap akan ikutnja PKI dlm kabinet & Dew. Nasional

Djika Konsepsi Presiden dilaksanakan, mungkin diputuskan hubungan dengan pusat

Djakarta, 5 Maret (Pemandangan).

KALANGAN politik pada umumnja belum dapat memberikan pendapat mengenai kedjadian di Indonesia Timur, jaitu proklamasi jang ditanda tangani oleh 51 orang dan diumumkannja keadaan perang serta pemerintahan militer diseluruh wilajah itu, karena kedjadian tersebut timbulnja sangat mendadak dan persoalannja dianggap belum begitu djelas.

Akan tetapi ada sebahagian jg menganggap, bahwa apa jang terdjadi di Indonesia Timur itu sifat dan tudjuannja adalah sama dengan kedjadian2 sebelumnja di Sumatera, dan ada pula jang menghubungkannja dengan konsepsi Presiden Sukarno.

Anggota Parlemen, Moh. Noor jang berasal dari Sulawesi Selatan dan jang baru beberapa hari datang dari Makassar, menerangkan, bahwa apa jang terdjadi didaerah Indonesia Timur itu dapatlah dianggap sebagai tantangan terhadap turut sertanja PKI dalam Kabinet dan Dewan Nasional jang direntjanakan Presiden Sukarno dalam konsepsinja.

Menurut anggapan orang2 di TT VII, dengan turut sertanja PKI dalam Pemerintahan, maka negara akan berada dalam bahaja. Mereka jakin, bahwa nanti pasti peristiwa Madiun akan terulang, malah akan lebih hebat lagi. Djadi dengan tindakan mereka sekarang ini seolah2 mereka menjediakan pajung sebelum hudjan.

Didukung seluruh masjarakat ketjuali PKI.

Apa jang terdjadi didaerah TT VII, rupanja rapat hubungannja dengan kedjadian2 di Sumatera, Kalimantan dan mungkin pula Djawa Barat. Mungkin dalam tempo jang singkat tuntutan2 jang kongkrit akan diumumkan kemudian setjara teratur.

Pendirian jang sama dari 6 partai2 agama, Masjumi, NU, PSII, Perti, Katholik dan Parkindo, terhadap konsepsi Presiden mendjadi pula dorongan bagi orang2 di TT VII untuk mentjetuskan apa jang terdjadi sekarang disana, mengingat bahwa rakjat Indonesia bahagian Timur, hanja terdiri dari partai2 agama tersebut djatas.

Demikian Mohammad Noor.

Langkah pertama.

Sementara itu didapat pula keterangan, bahwa jang kedjadian di Indonesia Timur sekarang ini barulah langkah pertama, dan djika nanti ternjata konsepsi Presiden Sukarno, dengan turut sertanja PKI dalam Pemerintahan, didjalankan djuga, maka mungkin sekali Indonesia Timur akan memutuskan hubungan dengan pusat dan melaksanakan pembentukan negara bagian.

Let. Kol. Sumual Pd. Panglima TT-VII.

KEPALA DAERAH MINAHASA ADJAK SEMUA GEROMBOLAN LAPORKAN DIRI

Manado, 4 Maret (PIA).

Menghadapi usaha pemulihan keamanan didaerah Minahasa jang dewasa ini sedang giat dilaksanakan, Kepala Daerah Minahasa L.F Saerang mengandjurkan kepada anggota2 gerombolan jang kini tersebar dibeberapa tempat dipedalaman Minahasa, supaja mereka tidak ragu2 melaporkan diri kepada pemerintah2 Distrik atau Distrik Bawahan maupun Hukum tua2 jg berdekatan.

Oleh KDM Saerang dikatakan, bahwa pemerintah menjambut dengan gembira kesadaran anggota2 gerombolan untuk kembali kemasjarakat ramai.

Untuk menghadapi pembangunan didaerah Minahasa chususnja dan Republik Indonesia umumnja, sangat dibutuhkan tenaga2 jang penuh keinsjafan dan kesadaran.

KKD Jogja larang plakat & slogan

Jogjakarta, 4 Maret (PIA).

Koordinasi Keamanan Daerah Istimewa Jogjakarta telah mengeluarkan larangan menempelkan plakat dan membuat tulisan2 ditembok2 sekitar konsepsi Presiden sebelum mendapatkan persetudjuan dari pihak kepolisian setempat.

Kepada chalajak ramai diharap kan untuk menghapuskan plakat tulisan2 jang telah ada dan mudah menimbulkan pertentangan. Pelaksanaan dari pengumuman larangan tersebut diselenggarakan oleh pihak militer, polisi dan alat2 negara lainnja.

Seperti dikabarkan di Jogjakarta telah terdjadi "perang" plakat-slogan ditembok2 antara jang pro dan anti itu merupakan tulisan2 jang tersendiri jang berdampingan satu sama lain, maupun tulisan2 itu merupakan perubahan2 dan tambahan2 dari tulisan jang ada, sehingga artinja mendjadi terbalik.

MENTERI MUDA SJECH MARHABAN KETJOPETAN

Djakarta, 4 Maret (PIA).

Menteri muda pertanian Sjech Marhaban hari Minggu di Surabaja terpaksa memindjam uang kesana-sini untuk menutupi ongkos2 jang harus dikeluarkannja dikota itu. Uang sedjumlah kira2 Rp. 10.000,— jang disimpannja didalam kotjeknja telah lenjap ditjopet orang, ketika ia menghadiri upatjara pembukaan Pekan Pemuda di Surabaja.

Waktu rombongan presiden Soekarno hendak meninggalkan tempat upatjara pembukaan Pekan Pemuda itu dimuka kantor gubernur, ribuan orang jang berdjedjal2 dikanan kiri djalan telah "menjerbu" masuk kedalam barisan rombongan, sehingga sukar sekali bagi presiden dan anggota rombongannja untuk keluar dari "massa" itu.

Pada kesempatan itulah anasir2 jang pandjang tangannja melakukan peranannja. Menteri muda pertanian, Sjech Marhaban, jang sebagai seorang menteri berpakaian mentereng rupa2nja telah diintjar untuk didjadikan "mangsanja".

Hubungan KSAD setiap djam dgn Sumual dan Sudirman

Tindakan Panglima TT VII djangan dilihat dari segi juridis-formil sadja

Djakarta, 4 Maret (PIA).

DJURUBITJARA KSAD, letnan kolonel Rudy Pirngadie mengatakan hari Senin, bahwa pimpinan angkatan darat belum mengambil sikap membenarkan atau menjalahkan tindakan kolonel Sumual jang telah meng-SOB-kan dan mendjalankan pemerintahan militer di Indonesia bagian Timur sedjak achir pekan jang lalu.

Tetapi KSAD djenderal major Nasution pada hari jang bersama an pula telah memerintahkan kepada pedjabat panglima TT VII letkol. Sumual dan panglima Komando Daerah Pengamanan Sulawesi Selatan-Tenggara (Ko. DPSST). — jang kedua2nja bertanggung djawab langsung kepada KSAD — untuk mentjegah tindakan2 jang dapat merugikan keselamatan pradjurit dan rakjat.

Letnan kolonel Pirngadie mengatakan, bahwa "adalah terlalu pagi untuk mengambil sesuatu putusan mengenai kedjadian di Indonesia Timur itu sebelum mempeladjarinja dengan sungguh2". Dikatakannja, bahwa sedjak terdjadinja pemindahan kekuasaan dari tangan sipil ketangan militer di TT VII Sabtu pagi jang lalu itu, KSAD setiap djam terus mengadakan hubungan dengan pedjabat panglima TT VII dan panglima Ko. DPSST.

Setelah menelaah laporan2 dari kedua panglima itu selama 2 malam berturut2 KSAD telah memerintahkan kedua panglima di Sulawesi itu supaja memegang "putusan konperensi militer di Palembang" bahwa bagaimanapun djuga keadaan jang dihadapi, keselamatan pradjurit dan rakjat haruslah diutamakan.

Kolonel Sudirman masih tetap dalam djabatan.

Letnan kolonel Pirngadie ketika ditanja bagaimana dengan kedudukan kolonel Sudirman, panglima Ko. DPSST, sesudah proklamasi TT VII itu mengatakan, bahwa KSAD masih tetap menerima laporan2 dari kolonel Sudirman dalam djabatannja sebagai panglima Ko. DPSST itu.

Radio Makasar Sabtu malam jg lalu mengatakan, bahwa penguasa militer TT VII telah membentuk komando Utama Sulawesi Selatan-Tenggara chusus untuk menjelesaikan masalah keamanan di daerah pengatjauan Kahar Muzakar itu.

Sumual bersedia berikan pertanggungan djawabnja.

Ketika ditanja apakah tindakan letnan kolonel Sumual jang telah menjatakan berlakunja SOB dalam wilajah kekuasaannja tidak melanggar kompetensi kepala negara jang termuat dalam pasal 129 UUDS, letnan kolonel Pirngadie mengatakan, bahwa bila kita melihat dari segi juridis formil sadja memang tindakan itu tidak dapat dibenarkan.

Tetapi dalam keadaan terpaksa — dimana hubungan terputus seorang panglima memang berhak untuk menjatakan berlakunja SOB dalam wilajah kekuasaannja.

"Tapi bagaimanapun djuga letnan kolonel Sumual telah menjatakan kesediaannja untuk datang ke Djakarta dan mempertanggung djawabkan seluruh tindakannja itu kepada KSAD apabila waktu sudah mengizinkan", kata Pirngadie.

Bung Karno utk Djawa Bung Hatta utk Rakjat Seberang

FAK keluarkan seruan

Djakarta, 5 Maret (Pemandangan).

BARANGSIAPA jang menghendaki persatuan dan kesatuan, maka hendaknja segera mempersatukan atau meutuhkan kembali "Dwitunggal", Sukarno dari pulau Djawa dan Hatta djagoan dari rakjat daerah seberang. Demikian diserukan oleh "Front Anti Komunis" (FAK).

Mengabaikan faktor ini, berarti mengabaikan persatuan dan kesatuan. Daerah seberang tlh menjelami lubuk hati orang2 dari Djawa, mereka selalu meminta dan berseru agar kedua djago2 dari Djawa dan dari daerah seberang itu kembali.

F.A.K. dg. sungguh2 mengharap kan kepada pemimpin2 agar djangan mengabaikan seruannja ini, melupakan Bung Hatta berarti bukan mentjari persatuan dan kesatuan tetapi pertjerajan dan perselisihan jg akan diperoleh.

Kepada Bung Karno, FAK menghendaki agar djangan lagi mengabaikan dan melupakan Bung Hatta, karena kalau melupakan atau mengabaikan beliau, berarti Bungkarno melupakan daerah seberang.

FAK mendoakan, mudah2an Allah bisa mempersatukan kedua tokoh2 besar ini, masing2 djagoan dari Djawa dan djagoan bagi rakjat daerah seberang.

Demikian seruan FAK tersebut jg oleh Hasan Aidit dan M. Tham rin masing2 sebagai Ketua Putjuk Pimpinan dari Sekretariat Djenderal FAK.

Bataviaasch Genootschap van Kunsten en Wetenschappen

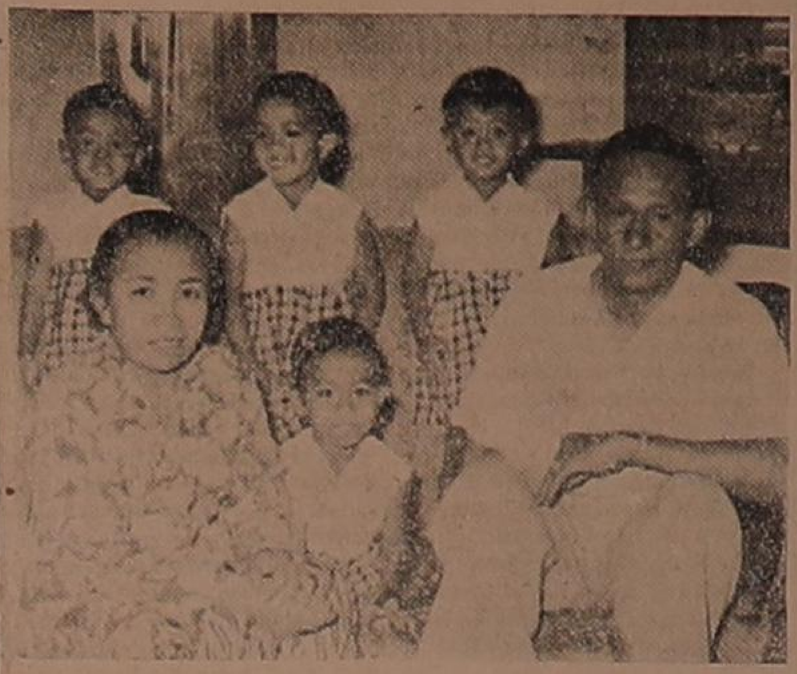

Pada tanggal 2/3 kemarin sikembar empat pertama tepat berusia 5 tahun, mereka adalah Achmad, Muhammad, Machmud dan Hamid putera keluarga Fachruddin di Bandung.
(Gambar "ANTARA").

Prajogo menerima amplop dari Ruslan Abdulgani

Sidang diundurkan sampai hari Senen jang akan datang

Djakarta, 5 Maret (Pemandangan).

SIDANG Mahkamah Agung kemarin telah melandjutkan pemeriksaan perkara Menteri Ruslan Abdulgani jang disangka tersangkut dalam hubungan perkara Lie Hok Thay, dengan mendengarkan keterangan2 dari saksi2 Overste Prajogo dan Radjasa Sastroamidjojo.

Let. Kol. Prajogo ex. Komandan CPM.

Saksi lainnja jakni Ganis Harsono jang sedianja akan didengar djuga keterangannja kemaren tidak dapat dilangsungkan berhubung Ganis Harsono sendiri belum tiba ditanah air dari luar negeri dimana ia ditempatkan sebagai pegawai kedutaan RI di Washington.

Keterangan Prajogo.

Setelah para Hakim dari Mahkamah Agung serta penuntut umum duduk dalam ruangan sidang, maka ketua sidang menjuruh masuk Menteri Roeslan Abdulgani serta pembela2nja dan saksi2 Lie Hok Thay dan Pjet de Queljoe. Selandjutnja oleh Ketua sidang disuruh masuk pula saksi Overste M.J. Prajogo, perwira jg. diperbantukan kepada KSAD bekas Komandan CPM seluruh Indonesia.

Setelah Ketua Sidang menanjakan nama, pekerdjaan serta tempat tinggalnja, ketua sidang lalu menjuruh Overste Prajogo mentjeritakan segala sesuatu jang berhubungan dengan pengiriman uang oleh Lie kepadanja sedjak dari sebelum ia berangkat ke AS.

Pada pokonja Overste Prajogo dalam keterangannja mengatakan, bahwa ketika dilapangan terbang kemajoran sewaktu akan berangkat ke AS memang ia pernah mengatakan kepada Lie bahwa sekembalinja dari AS nanti ia mendapat tempat seluas 20 M3 dikapal. untuk tempat barang2. Setelah itu Lie pernah mengatakan bahwa ia akan membeli mobil untuk Pertjetakan Negara di AS. Kemudian Lie mengatakan apakah ia (Prajogo) dapat menggunakan tempat tersebut untuk mobil jang akan dibelinja itu.

Menurut Prajogo, pada waktu itu ia tidak ada mengatakan bisa atau tidak.

(Bersambung kehalaman II).

KONPERENSI KE-II UMMAT KRISTEN SE-ASIA TIMUR DI PRAPAT.

Djakarta, 4 Maret (PIA):

Dari perwakilan putjuk Pimpinan Hurja Kristen Batak Protestan (HKBP) di Djakarta J.K. Panggabean diperoleh kabar, bahwa mulai dari tanggal 18 sampai tanggal 27 Maret jang akan datang akan diadakan konperensi jang kedua dari seluruh ummat Kristen se-Asia Timur di Prapat dan sebagai tuan rumah bertindak HKBP tersebut.

Dapat diwartakan, bahwa HKBP berkantor pusat di Tarutung (Tapanuli).

Sebagai pembukaan dari konperensi itu, pada tanggal 17 Maret di Siantar akan diadakan resepsi umum.

Turut diundang untuk menghadiri resepsi pembukaan ini presiden Soekarno, beberapa orang anggota kabinet, pedjabat dari pemerintah sipil, ketentaraan, polisi dan lain2.

DEWAN SEATO AKAN BITJARAKAN SITUASI DALAM NEGERI.

Djakarta, 4 Maret (PIA):

Pembesar2 AS jang mengatur rentjana2 bagi konperensi SEATO tanggal 11 sampai tanggal 13 Maret jang akan datang, meramalkan bahwa kedjadian2 politik di Indonesia akan merupakan salah satu masalah utama jang akan dibitjarakan, demikian Reuter mengchabarkan dari Washington.

Kementerian luar negeri AS dengan hati2 sekali menghindarkan untuk mengeluarkan sesuatu statement mengenai usul presiden Soekarno baru2 ini, untuk menghapuskan demokrasi tjara Barat dan sebagai gantinja mendirikan pemerintahan nasional dalam mana kaum komunis turut ambil bagian.

Nirwonojudo tdk berkuasa lagi di TMSU

Korupsi meradjalela dilakukan oleh klik2nja

Djakarta, 5 Maret (Pemandangan).

MENGENAI kehebohan jang sampai sekarang masih berlangsung disekitar Tambang Minjak Sumatera Utara (TMSU), Abdurrachman Pemimpin Umum TMSU-Atjeh menerangkan, bahwa sebabnja ialah tidak lain karena perbuatan dari beberapa orang jang ingin untuk berkuasa terus menerus dan mengambil keuntungan jang sebesar2nja untuk dirinja sendiri. Sedang mereka ini sebenarnja tidak berhak apa2 lagi dan harus pula menunggu penjelesaian Pemerintah dalam melaksanakan perobahan status TMSU mendjadi suatu badan "Perseroan Terbatas".

Abdurrachman selama ini aktif memperdjuangkan status TMSU mendjadi badan hukum dlm rangka pembatalan perdjandjian2 K.M.B. Pemerintah telah bentuk P.T. Exploitasi Perusahaan TMSU.

Mr. Nirwonojudo tidak kembali.

Abdurrachman membantah berita2 jg tersiar di Medan seolah-olah bekas Kordinator TMSU kembali memimpin TMSU atas panggilan Komandan Resimen II Let.Kol. Wahab Makmur. Memang baru2 ini Nirwonojudo berada di Medan, tetapi bukanlah sebagai pemimpin TMSU, tetapi untuk mengurus NV "Inoc" (Indonesian National Oil Coy) kepunjaannja sendiri.

Disana djuga Mr. Nirwonojudo mempengaruhi buruh2 TMSU unmengangkut minjak untuk kepentingan NV-nja, bukan untuk negara.

Matjetnja produksi.

Selandjutnja Abdurrachman menerangkan, bahwa matjetnja produksi minjak TMSU selama ini adalah karena "kongkalingkong" Mr. Nirwonojudo dg. klik2nja. Bukan karena tjakar2an partai2 seperti jg pernah dikatakan oleh Mr. Nirwonojudo sendiri kepada pers di Medan beberapa waktu jang lalu. Selama pengawasan Resimen II sekarang ini, produksi adalah baik.

Mr. Nirwonojudo telah mendjual nama Pemerintah utk kepentingan NV-nja. Pemerintah tidak benar tlh memberikan izin untuk mengekspor minjak TMSU, jg terang ialah NV "Inoc" ingin mengekspornja ke Djepang atau RRT.

Kementerian Perekonomian sendiri tlh menjatakan bahwa Pemerintah tidak akan memberi izin untuk mengekspor minjak demikian pula besi2 tua TMSU selama Pemerintah belum melaksanakan keputusannja untuk merobah status TMSU mendjadi PT Exploitasi Perusahaan TMSU.

Atas perintah Wakil P.M Idham Chalid, baru2 ini Abdurrachman telah menindjau TMSU, tetapi apa2 hasil penindjauannja itu tidak diterangkan. Di Medan ia telah menemui Gubernur S.U. Kumala Pontas dan Let.Kol. Wahab Makmur. Hanja rakjat di Sumatera Utara belum mengetahui benar2 bahwa Mr. Nirwonojudo tidak berkuasa lagi semendjak Kabinet Burhanuddin Harahap.

Untuk usaha2 perbaikan TMSU, hendaknja rentjana Pemerintah jg baik itu jang mau mengexploitirnja segera dilaksanakan dan angkatlah pimpinan jang reprisentatif. Demikian pengharapan Abdurrachman pada achir keterangannja.

Abdurrachman Pemimpin TMSU/Atjeh.

NINA PARANYUK KAWIN.

Melbourne, 3 Maret (UP-PIA):

Nina Paranyuk seorang pelajan wanita pada kapal uni Sovjet "Gruzia" jang membawa atlit2 Uni Sovjet ke Olympiade Melborne telah meminta perlindungan kepada pemerintah Australia pada bulan Nopember tahun jang lampau, hari Minggu di Melbourne telah melangsungkan perkawinannja dengan seorang pemuda kelahiran Ukraina jang masih berumur 39 tahun.

KONGRES ADAT RAKJAT S.T.:

Menolak Konsepsi Presiden

Agama, adat & pergaulan rusak oleh PKI

SUKARNO-HATTA KEMBALI DAN TJABUT MANDAT ALI

Padang, 4 Maret (PIA).

KONGRES Adat Sumatera Tengah jang dikundjungi oleh para penghulu dan pentjinta adat dari segenap pelosok Sumatera Tengah, dengan suara bulat telah mengambil keputusan untuk menolak konsepsi Bung Karno jang telah diumumkan tanggal 21 Pebruari 1957 jang liwat.

Keputusan tersebut diambil, setelah membahas prasaran jang chusus tentang konsepsi Presiden tersebut, jang diberikan oleh Jazid Abidin selaku Ketua Badan Aksi Rakjat Sumatera Tengah.

Dalam prasarannja Jazid Abidin mengemukakan, bahwa kalau kemenakan terpidjak djarang, maka ninik mamakpun turut pula hitam kakinja. Dengan lain perkataan diterangkan oleh Jazid Abidin, bahwa djika rakjat menderita dibelakang hari adatnja, agamanja, pergaulannja, karena diterimanja konsepsi Presiden itu dengan membawa PKI duduk bersama2 dalam kabinet dan Dewan Nasional, maka dosa dan tanggung djawabnja djuga terpikul di pundak kaum adat, selama daerah Minang masih dikenal daerah jang adatnja tak lapuk dek hudjan dan tak lekang dek panas.

Setelah membahas dan mengemukakan pendapatnja tentang konsepsi Bung Karno itu dalam prasarannja, berdasarkan hukum hukum barat serta hukum2 adat, maka Jazid Abidin achirnja mengandjurkan kepada para kongresisten untuk mempertimbangkan pokok2 pendapatnja, jaitu:

1. **Agar kongres Adat Sumatera Tengah menjokong dengan bulat Dewan Banteng dan mengakui serta memandang sjah segala tindakan2 jang dilakukannja.**
2. **Mendesak kembali utuhnja Dwi tunggal Soekarno-Hatta.**
3. **Mendesak kembali kepada Presiden, supaja mandat kabinet Ali ditjabut.**
4. **Menolak konsepsi Presiden, karena turutnja PKI diadjak dalam kabinet.**
5. **Mendesak agar penjelesaian tuntutan daerah, segera dikabulkan.**

Pokok2 pendapat jang dikemukakan oleh Ketua Badan Aksi Rakjat Sumatera Tengah ini, telah diterima baik oleh Kongres Adat Sumatera Tengah.

Gotong Rojong Nabi Muhammad lain

Tidak mentjampurkan Theisten dengan atheisten

Djakarta, 5 Maret (Pemandangan).

ANGGOTA Parlemen dari Masjumi Dr. Ali Akbar menerangkan, bahwa utjapan Presiden Sukarno dalam upatjara peringatan Isra' dan Mi'radj Nabi Besar Muhammad saw haruslah mendapat perhatian jang mendalam dari ummat Islam umumnja dan dari Alim Ulama chususnja.

Utjapan itu adalah jang berkenaan dengan Presiden jang memperingatkan bahwa djuga Nabi Muhammad mengandjurkan djiwa gotong rojong ketika suku2 Arab sedang bertengkar merebut kan siapa jang lebih berhak dan mulia untuk menempatkan kembali Hadrul Aswad ketempat asalnja dan karena kerdja sama mereka itulah maka selamatlah orang2 jang sedang bertengkar dan demikianpun Batu Hitam dapat diselamatkan pula.

Utjapan Bung Karno ini dapat memberikan pengertian jang salah kepada ummat Islam jang tidak mengerti duduk soal jang sebenarnja.

Jang njata ialah bahwa djiwa gotong rojong jang dianggap oleh Bung Karno diandjurkan oleh Nabi Muhammad djauh berlainan dari djiwa gotong rojong jang dipakai beliau dalam konsepsinja.

Djiwa gotong rojong jang diandjurkan oleh Nabi Muhammad ialah djika gotong rojong antara suku2 Arab jang semuanja mengakui adanja Tuhan (theisten) jaitu Nasara, Jahudi dan kaum menjembah berhala dan menganggap bahwa Ka'bah itu adalah Rumah Tuhan (Baitullah) dan Hadjrul Aswad adalah sebagian dari Ka'bah tersebut.

Djiwa gotong jang diandjurkan oleh Bung Karno dalam konsepsinja ialah djiwa gotong rojong antara kaum agama jang mengakui adanja Tuhan (theisten) dan kaum komunis (atheisten) jang tak mengakui Tuhan.

Nabi Muhammad waktu mengandjurkan djiwa gotong rojong meletakkan kembali Batu Hitam pada tempatnja jang asal, belum lah mendjadi rasul, berarti Islam belum lahir.

Sebelum beliau mendjadi rasul ada usul dari pihak2 diluar Islam untuk menggotong rojong ideologi Islam, tetapi usul ini ditolak dengan tegas dengan turunnja surat al-Kafirun jang disudahi dengan ajat; Lukum dinukum walijadin jang artinja kira2: Buat kamu agamamu dan buat saja agama saja.

„PEMANDANGAN"
Diterbitkan pada tanggal 1 Oktober 1933 oleh Penerbitan & Pertjetakan N. V. "PEMANDANGAN"
Pemimpin Umum: R. H. O. DJUNAEDI
—oOo—
Pemimpin Redaksi: S. M. SJAAF
Telp. rumah pem. red. G. 1119
Alamat: Gunung Sahari Antjol 14 Telp. Kota 1152—905
Redaksi malam Telp. G. 1810.
DJAKARTA
Posttrommel No. 118
—oOo—
Harga langganan:
Djakarta Raya dan Djawa Barat ...... Rp. 15,50
Luar Djawa Barat ...... Rp. 17,—
(Pembajaran dimuka).
Harga iklan:

Prajogo menerima amplop dari tangan Ruslan Abdulgani sendiri

(Sambungan dari hal. I).

SELANDJUTNJA mengenai amplop jang berisikan bank-notes, cheque dan surat tagihan jang dikirimkan oleh Lie Hok Thay kepadanja overste Prajogo mengatakan, bahwa amplop tersebut diterimanja dari tangan Menteri Luar Negeri Roeslan sendiri, dalam suatu resepsi dikedutaan RI di Washington.

Ia tidak mengetahui dan tidak memperhatikan apakah anplop itu tertutup atau sudah terbuka ketika diterimanja dari Roeslan Karena setelah diterimanja lantas dimasukkan kedalam sakunja.

Setelah resepsi selesai dan setelah ia sampai ditempat penginapannja, demikian Prajogo, baru dilihatnja anplop jang disampaikan oleh Menteri Roeslan tersebut, dan ternjata anplop itu sudah terbuka.

Ketika ditanjakan oleh ketua sidang kepada Roeslan mengenai keterangan jang diberikan oleh Prajogo itu. Roeslan mengatakan, bahwa ia sudah memeras ingatannja tetapi sampai kini belum dapat ia mengetahui apakah ia sendiri jang menjampaikan titipan itu kepada Prajogo.

Selandjutnja atas pertanjaan ketua sidang dalam hubungan keterangan Prajogo itu, Lie Hok Thay mengatakan, bahwa ia membenarkan keterangan Prajogo. Hanja jang dibantahnja bahwa ia tidak ada mengatakan bahwa mobil jang akan dibelinja itu untuk Pertjetakan Negara melainkan untuk diri sendiri.

Djuga atas pertanjaan ketua sidang, Piet de Queljoe membenarkan keterangan Prajogo. Tetapi ia tidak tahu menahu bahwa mobil jang akan dibeli oleh Lie Hok Thay itu untuk Pertjetakan Negara seperti jang dikatakan oleh Prajogo.

Setelah sidang mendengarkan keterangan dari Overste Prajogo, maka sidang dilandjutkan dengan mendengarkan keterangan Radjasa Sastroamidjojo, sekretaris pribadi Menteri Luar Negeri Roeslan Abdulgani ketika menjertai rombongan Presiden ke AS.

Radjasa dalam keterangannja, mengatakan bahwa ia sama sekali tidak mengetahui dan djuga ia tidak ditugaskan oleh Menteri Roeslan untuk mengurus kiriman kiriman itu. Demikian Radjasa.

Sidang dilandjutkan tg. 11 jang akan datang.

Setelah sidang mendengar keterangan2 dari kedua saksi2 Prajogo dan Radjasa tersebut sedang Ganis Harsono jang seharusnja akan didengar djuga keterangan sebagai salah seorang saksi dalam perkara Roeslan ini belum datang, maka oleh ketua sidang diumumkan bahwa sidang untuk hari ini ditutup. Sidang selandjutnja akan diadakan pada tanggal 11 Maret jang akan datang untuk mendengarkan saksi Ganis Harsono.

BANDJIR DIKOTA DJEMBER.

Djember, 2 Maret (PIA).

Disebabkan turun hudjan terus-menerus sungai Kreongan jang mengalir melalui kota Djember pada tgl. 1 Maret jang lalu telah meluap sehingga air bah menggenangi halaman puluhan rumah dan banjak orang jang terpaksa mengungsi.

Esok paginja air telah surut kembali dengan tidak menimbulkan kerugian besar. Dalam tahun 1946 sungai tersebut telah mengalami bandjir jang serupa.

TANDA DJASA UNTUK ANGGOTA2 POLISI MADJALENGKA.

Madjalengka, 4 Maret (PIA).

Bertempat di-alun2 Madjalengka, hari Djum'at jang lalu telah dilangsungkan upatjara pemberian tanda djasa dari kepolisian Djawa Barat dan Panglima TT-III.

Tanda djasa tersebut diberikan kepada kepala polisi Madjalengka dan beberapa anak buahnja, jang baru2 ini telah berhasil menjergap gerombolan DI-TII didaerah Talaga, sehingga mengakibatkan matinja seorang kolonel DI-TII bernama Sarbini.

Pada upatjara pemberian tanda djasa itu hadir kepala polisi keresidenan Tjirebon, dan komandan Resimen Infanteri 9-III.

WANITA PSII SE-DJAWA BARAT AKAN KONPERENSI.

Tjirebon, 4 Maret (PIA).

Mulai tanggal 7 hingga 9 Maret jang akan datang di Tjirebon akan dilangsungkan konperensi kerdja wanita PSII se-Djawa Barat.

Dalam konperensi itu akan dibahas soal2 penting jang dewasa ini dihadapi oleh organisasi tersebut.

Untuk keperluan konperensi kerdja tersebut kini telah dibentuk sebuah panitia jang ditugaskan untuk mempersiapkannja.

PILEM ROCK 'N ROLL DILARANG.

Djember, 1 Maret (PIA).

Jang berwadjib di Djember telah melarang diputarkan pilem Amerika "Rock 'n Roll" jang sedianja akan diputar diboskop "Chatay" Djember sedjak Selasa malam jang lalu.

Buruh bioskop "Chatay" Djember menjatakan, bahwa mereka tidak akan suka memutar pilem Rock 'n Roll itu, walaupun jang berwadjib tidak melarangnja pertundjukan itu.

Ibu Kota dan sekitarnja

Pernjataan Front Pemuda Sunda terhadap pentjulikan Mr Maria Ulfah

★ Kaum Wanita Djakarta sibuk membitjarakannja

Djakarta, 5 Maret (Pemandangan).

SETELAH Dewan Pimpinan Pusat Front Pemuda Sunda terima kabar dan pendjelasan setjukupnja dari Ketua Organisasi2 Banten saudara M. Mulawi Kartawanata, maka bersama ini Front Pemuda Sunda, kedalam mana Gerakan Pemuda Banten seluruhnja telah tergabung, menjatakan:

— bahwa tindakan kurang adjar dan diluar hukum terhadap seorang tokoh wanita, Mr. Maria Ulfah S. jang dihormati itu, bukan sadja merupakan penghinaan terhadap kaum wanita dan masjarakat Banten chususnja, tetapi djuga merupakan penghinaan bagi seluruh masjarakat Sunda;

— bahwa alat2 negara jang berkompetensi diharapkan supaja segera mengambil tindakan terhadap orang2 jang bersalah terutama kepada actor2 intellectualisnja, dan hendaknja dalam menegakkan hukum supaja djangan berfihak;

Dan kami memperingatkan pula bahwa kami dapat ambil tindakan sendiri bila ini dibiarkan berlarut larut, agar tindakan sewenang2 serupa ini tak terulang lagi.

KONGRES WANITA TENTANG PERISTIWA NJ. MR. M. ULFAH SANTOSO

Djakarta, 3 Maret (PIA).

Madjelis Permusjawaratan Kongres Wanita Indonesia tanggal 3 Maret telah bersidang bertempat di Djalan Palem no. 16, Djakarta, untuk membitjarakan peristiwa jg menimpa nj. mr. Maria Ulfah Santoso pada tanggal 26 Pebruari jg lalu.

Atas peristiwa jang telah terdjadi pada ketua sekretariat Kongres Wanita Indonesia, nj. mr. M.U. Santoso itu, Kongres Wanita Indonesia menjatakan penjesalannja berhubung dengan perlakuan terhadap seorang ibu dengan tjara di luar norma2 sopan santun.

Kongres Wanita mempertjajakan kepada pemerintah supaja menjelesaikan soal ini dan berusaha agar peristiwa ini tidak terulang lagi.

Kepada organisasi2, djuga organsasi2 pemuda, supaja mengadakan hubungan dengan Kongres Wanita Indonesia dalam menghadapi soal2 kemasjarakatan termasuk kesusilaan, agar tertjapai saling pengertian, saling penghargaan dan kerdjasama jang baik.

Lebih landjut didjelaskan bahwa, berhubung dengan akibat2 jang timbul dari pemutaran film Rock and Roll, maka kurang lebih 3 bulan jang lalu Perwari mengusulkan kepada Kongres Wanita Indonesia untuk memperlihatkan film sematjam itu kepada organisasi2 anggota Kongres Wanita Indonebut dan kemudian dimadjukan sia, agar dapat dinilai film terseusul2 kepada Menteri PPK dan Panitia Sensor Film sebagai sjarat2 guna pedoman baru dalam penjensoran film, karena pedoman jang ada, dirasakan masih kurang sempurna.

Usul tersebut dikemukakan dalam sidang Madjelis Permusjawaratan Kongres Wanita Indonesia pada tanggal 24 Pebruari 1957 dan diterima oleh Sidang, dimana dikemukakan pula bahwa film tersebut akan dipertundjukkan kepada: 1. PGRI, 2. Organisasi2 Pemuda untuk kemudian dimahas bersama2 untuk kemudian dibahas ber tersebut diatas tadi.

Untuk Kongres Wanita Indonesia telah ditentukan tanggal 26 Pebruari 1957 dan sebagai tempat ditundjuk Djalan Segara no. 12 A, berhubung dengan Gedung Sensor pada waktu itu sedang dipakai.

Pada tanggal 26 Pebruari 1957 djam lima sore, pada waktu para ibu, anggota Kongres Wanita Indonesia telah berkumpul menunggu pemutaran film, maka sekonjong2 Ketua Kongres Wanita Indonesia, Mr. Maria Ulfah Santoso diminta keluar oleh pendjaga Gedung, karena ada beberapa pemuda jang katanja hendak turut melihat film tersebut. Sebelum menemui pemuda itu, Mr. Maria Ulfah Santoso meminta pendapat dari para ibu. Oleh karena sudah ada rentjana tersendiri untuk memutar film itu chusus untuk para pemuda dan pemutaran film pada tanggal 26 Pebruari 1957 bersifat tertutup, maka permintaan tersebut tidak dapat dikabulkan.

Ketika Mr. M.U. Santoso akan menjampaikan pendapat ini kepada pemuda2 jang menanti diluar ruangan, ternjata pemuda2 meminta supaja Nj. Mr. M.U. Santoso datang di Djalan Waringin no. 15 dan sama sekali tidak disinggung permintaan turut melihat film tersebut.

Berhubung dengan ada pertemuan dengan para ibu Nj. Mr. M.U. Santoso menjatakan tidak dapat turut, akan tetapi pemuda2 memaksa beliau dengan memegang tangannja dan menariknja ke opelet jang telah tersedia, serta kemudian membawanja ke Djalan Waringin no. 15.

Orang dan peristiwa

PADA fakultas Sosial dan Politik Univ. Gadjah Mada di Jogjakarta telah lulus udjian tingkat kandidat sosial politik Soegiarto, Harjadi Amin soedjendro, Safran Sjamsuddin, Soegijono, Rusmadi Hadi Prajitno dan Fakih Hoedin, untuk tingkat propaedeuse kandidat sosial politik Joga Nidhita. Abdurrachman Achmadi dan Anas Achmad; untuk tingkat propaedeuse baccalureat pemerintahan: Abdulrazak Soerjomihardjo, Perak Eko Soemoenoe, Rustamdi dan Rukun Sembiring sedangkan untuk tingkat propaedeuse baccalureat publisitet/kemasjarakatan: Soetadi Ramli.

DJUNAIDI WARCADJAJA:

Kalau Bung Karno mau main mutlak2an

NU djuga sanggup main mutlak2an

Bandung, 3 Maret (PIA).

SEORANG tokoh NU Djawa Barat, Djunaidi Warcadjaja, jang djuga mendjadi anggota DPD Djawa Barat dari NU, menerangkan tidaklah benar sementara pendapat jang menjatakan bahwa NU dalam menghadapi konsepsi Presiden tidak bersatu, dimana dikatakan djuga ada daerah2 jang pendiriannja bertentangan.

Dikatakan selandjutnja, bahwa sebelum PB NU mengeluarkan pendapat resminja, selama 4 hari 4 malam oleh PB NU jang dihadiri djuga oleh wakil2 dari daerah2 serta fraksi2 NU di Parlemen dan Konstituante telah diadakan diskusi jang sangat mendalam mengenai konsepsi itu dengan dasar pokok pendirian jang dapat dikatakan sama antara pengikut rapat tersebut.

Berbitjara tentang pendirian NU dikatakan bahwa apabila Presiden mutlak ingin mempertahankan konsepsinja itu, maka bagi NU pun tiada lain djalan daripada djuga mutlak mempertahankan pendiriannja sebagaimana jang telah dikeluarkan oleh PB NU beberapa hari jang lalu. Sebaliknja apabila Presiden masih bersedia mengadakan "musjawarah" mengenai konsepsinja itu, maka dengan segala senang hati NU pun akan menindjau kembali pendirian jang telah dikemukakannja. Dikatakan sikap terachir ini adalah sesuai dengan sifat "musjawarah" Indonesia, dan perlu dipergunakan dalam menghadapi masa jang genting ini.

Sebagai anggota DPD Djawa Barat, Djunaidi menjatakan penghargaannja terhadap sebagian besar partai terutama partai2 Islam, jg dalam menghadapi-menelaah konsepsi Presiden itu tetap memelihara ketenangan suasana, hingga kemungkinan2 untuk lebih tegangnja suasana (antara lain dengan pamflet2-plakat2 jang mengeruhkan suasana) dapat dihindarkan.

Ia menjesalkan djuga kenjataan, karena ada sementara pihak jang mempergunakan konsepsi Presiden itu sebagai alat untuk melantjarkan propaganda golongannja sendiri, hal mana tentunja tidak dimaksudkan oleh Presiden Soekarno. Demikian Djunaidi Warcadjaja dalam pertjakapan dengan PIA.

UTUSAN KONGRES ALIM ULAMA.

Sibolga, 2 Maret (PIA).

Dua orang utusan kongres alim ulama se Sumatera jaitu Harun Junus dan Hadji Abdul Ibrahim baru2 ini telah tiba di Sibolga.

Maksud kedatangan mereka ialah untuk menemui dan mengadjak koordinator agama Islam keresidenan Tapanuli, kaum alim ulama dan instansi2 lainnja jang dianggap perlu untuk keperluan kongres tersebut jang akan membahas setjara mendalam pandangan2 para alim ulama dalam menghadapi perkembangan negara dan masjarakat dewasa ini, serta djaminan terhadap kedudukan agama dalam negara RI, selandjutnja soal persatuan alim ulama diseluruh Sumatera dan soal konsepsi Bung Karno.

Menurut keterangan mereka, faktor alim ulama setiap masa merupakan faktor jang menentukan.

Ditanja pendapatnja mengenai Dewan Banteng, utusan2 tadi menerangkan kepada PIA, bahwa soalnja adalah persoalan bagi seluruh Indonesia. Dikatakan bahwa ada orang2 jang "ingin menempuh djalan kekerasan", akan tetapi djalan ini bukan djalan penjelesaian, karena terbukti sedjak tahun 1950 penjelesaian keamanan diusahakan melalui djalan kekerasan, tetapi hasilnja tetap menemui djalan buntu.

Mereka berpendapat bahwa sebaiknja harus ditempuh djalan musjawarah, sesuai dengan djiwa ke Timuran dan Islam.

Menurut rentjana kongres alim ulama itu akan dilangsungkan di Bukit Tinggi dari tanggal 14 sampai 17 Maret jad.

KARENA MEMBERIKAN KESEMPATAN.

Djakarta, 5 Maret (Pem):

Thjo T.S. telah ditahan oleh jg berwadjib untuk menunggu pemeriksaan selandjutnja. diharuskan bertanggung djawab atas pertuduhnja atas perbuatannja telah memberikan kesempatan pada umum mengadakan pendjudian di rumahnja, di Gg. O No. 23 di Tg. Priuk. Penangkapan terdjadi pada djam 19.000.

DIKOTA BESAR MAKASSAR BERLAKU DJAM MALAM.

Djakarta, 3 Maret (PIA).

Komandan KMKB Makassar letnan kolonel Andi Matalata telah mengumumkan berlakunja djam malam dalam kota besar Makassar setelah berlakunja SOB dan pemerintahan militer di Indonesia bagian Timur.

Djam malam untuk kotabesar Makassar itu berlaku mulai pukul 22.00 sampai pukul 05.00 pagi.

Jang dibolehkan berada diluar rumah dalam waktu itu hanjalah alat2 negara jang bertugas, mereka jang mendapat idjin dari KMKB Makassar untuk kepentingan pekerdjaannja, barisan pemadam kebakaran apabila ada kebakaran, orang2 jang sangat membutuhkan pertolongan dokter pada malam hari itu.

Mereka jang melanggar peraturan tersebut, akan dikenakan tindakan militer jang tegas.

Goresan Dipodjok

GORESAN I

Letnan kolonel Pirngadi mengenai peristiwa dilaksanakannja SOB di Indonesia Timur oleh panglima TT VII menjatakan: adalah terlalu pagi untuk mengambil sesuatu putusan mengenai kedjadian di Indonesia Timur itu sebelum mempeladjari sesungguh-sungguhnja.

Orang harapkan, asal sadja djangan terlalu sore nanti!

GORESAN II

Koordinasi Keamanan Daerah istimewa Jogjakarta telah mengeluarkan larangan menempelkan plakat dan membuat tulisan2 ditembok-tembok sekitar konsepsi presiden sebelum mendapat persetudjuan dari pihak kepolisian setempat.

Kepada chalajak ramai diharapkan untuk menghapuskan plakat2 tulisan2 jang telah ada dan mudah menimbulkan pertentangan.

Itu namanja didaerah istimewa Jogjakarta, orang tidak menunggu-nunggu ambil putusan sampai sore! Jogjakarta memang istimewa selalu dalam sedjarah!

GORESAN III

Angkatan 45 hari Kemis malam tanggal 7 Maret 1957 jang akan datang akan berkumpul lagi untuk menentukan sikapnja terhadap konsepsi presiden, demikian menurut keterangan jang diperoleh dari panitia pertemuan Angkatan 45.

Dengan ini dapatlah diketahui, bahwa djuga Angkatan 45 tidak mau ambil keputusan mengenai sikap terhadap konsepsi Sukarno pagi2, dan lebih suka tunggu sampai sore sadja ....

MANG GORES.

MENEMUI PEMERINTAH PUSAT

Sumbawa, 1 Maret (PIA).

Empat orang utusan DPRD-P daerah Pulau Sumbawa akan bertolak ke Djakarta untuk menemui pemerintah pusat, guna membitjarakan soal pemilihan2 daerah dan pembagian2 daerah tingkat dua, dan lain2.

Menemui gubernur.

Berita lain menjatakan bahwa 3 orang DPRD-P swapradja Dompu baru2 ini telah berangkat ke Singaradja untuk menemui gubernur Nusa Tenggara.

Dengan gubernur akan dibitjarakan tentang soal kredit2 untuk pembangunan daerah Dompu dan pemilihan umum DPRD.

Pertemuan di Gedung Proklamasi

ANGKATAN '45 AKAN BAHAS KONSEPSI PRESIDEN HARI KEMIS J.A.D.

Djakarta, 4 Maret.

ANGKATAN '45 hari Kemis malam Maret 1957 jang akan datang akan berkumpul lagi untuk menentukan sikapnja terhadap konsepsi presiden, demikian menurut keterangan jang diperoleh dari panitia pertemuan angkatan '45.

Pertemuan ini akan djadakan di Gedung Proklamasi, Pegangsaan Timur, Djakarta. Pihak panitia selandjutnja menerangkan, bahwa karena partai2 politik dan lain2 golongan telah menjatakan pendapatnja mengenai konsepsi ini apabila penting sekali bahwa djuga Angkatan '45 menentukan sikapnja terhadap itu. (PIA)

SATU MENGHADAPI TIGA PULUH.

Djakarta, 5 Maret (Pem):

Atas dirinja Wirahmad telah terdjadi pengerojokan jang dilakukan oleh tiga puluh orang dan dikepalai oleh seorang bernama, Masdulhak.

Hingga orang tersebut pingsan dan mendapat luka2 dikepalanja dan perlu diangkut kerumah sakit.

Orang jang mendjadi biang keladinja, untuk mempertanggung djawabkan perbuatannja itu, maka kini berada dalam tahanan jg. berwadjib.

KOLPOLTIR PEMAKSA.

Lay M.T. ditempat perusahaannja telah kedatangan dua orang pemuda, masing2 bernama Ebaki S. dan Sng jang memaksa meminta pemasangan iklan dalam suatu madjalah.

Melihat gerak gerik pemuda2 tersebut jang mentjurigakan dan dengan memaksa itu, terpaksa Lay melaporkannja pada jang berwadjib, perantaraan seorang bernama A. Jang kemudian Ebaki dapat ditangkap, sedangkan temanja sempat meloloskan diri. Pemuda jang tertangkap itu, kini untuk mempertanggung djawabkan kelakuannja harus meringkuk dalam tahanan. Begitu pula surat2nja bersama uang sebesar Rp. 5.50 ada ditangan jang berwadjib untuk memudahkan pemeriksaan.

Pernjataan Sekdjen Kemt. Agama RI

BERMUSJAWARAHLAH KEPADA MANUSIA DAN BERISTICHARAHLAH KEPADA ALLAH

Djakarta, 3 Maret (PIA).

BERHUBUNG dengan disampaikannja oleh Bung Karno konsepsinja kepada rakjat Indonesia jang menurut beliau sendiri konsepsi itu adalah usul beliau jang dimintanja rakjat Indonesia supaja mempertimbangkannja, maka sekdjen kementerian agama RI dalam pernjataannja tertulis jang disampaikan kepada pers, mengemukakan bahwa penerimaan atau penolakan atas konsepsi Bung Karno itu, djadi-tidaknja dilaksanakan nanti, dengan sukarela atau dengan paksa penglaksanaannja semua itu akan besar sekali pengaruhnja atas nasib bangsa dan negara serta kekajaan batin rakjat Indonesia berupa agama, pandangan hidup dan kejakinan masing2.

Dengan menginsjafi bahwa tiada diantara kita umat manusia jang ma'shum (bebas dari salah dan keliru), baik pemimpin maupun partai dan golongan manapun djuga, maka dalam saat2 jang sangat penting dan genting ini, sebaiknjalah kita rakjat dan seluruh pemimpin umat beragama dan ber-Tuhan jang Maha Esa, menghadapi konsepsi itu dengan fikiran jang tenang dan djiwa jang bersih serta bebas dari tekanan batin berupa (pengaruh hawa nafsu) dan tekanan lahir berupa intimidasi, provokasi dan sebagainja.

Baiklah setiap kita mempeladjari dengan tenang, menimbang2 manfaat dan mudaratnja, konsepsi dan akibatnja dengan tidak lupa memusjawarahkan isi dan prosedur perwudjudannja, dan pada achirnja mempedomani kepentingan rakjat dan negara serta prinsip2 jang luhur jang tertjantum dalam UUDS jang semua pemimpin dan penguasa negara telah bersumpah setia akan mentaatinja.

Disamping musjawarah dengan bebas dan hikmah bidjaksana, sebagai insan jang bagaimanapun banjak ilmunja dan besar kekuasaannja, tetapi ia lemah dan amat sedikit ilmu pengetahuannja berhadapan dengan besarnja persoalan negara dan umat jang dihadapi apa lagi terhadap Chalik Jang Maha Tahu, maka baiklah masing2 penguasa negara dan pemimpin bangsa menekurkan kepalanja, bersudjut menjembah dan memohon kehadirat Allah beristicharah sebagai diadjarkan Nabi2.

"Kalau kiranja hal ini akan membaikan bagi kami, bagi dunia dan acherat kami, takdirkanlah dan mudahkanlah ia untuk kami. Tetapi bila hal ini membahajakan bagi kami bagi dunia dan acherat kami, maka djauhkanlah ia dari kami dan djauhkanlah kami dari padanja dan takdirkanlah bagi kami kebaikan dimanapun djuga adanja. Engkau ja Allah jang Maha Kuasa, kami tidak berkuasa, engkau jang Maha Mengetahui, kami tidak mengetahui, engkaulah jang Maha Tahu akan segala jang gaib"

Dengan bermusjawarah kepada manusia dan beristicharah kepada Allah, mudah-mudahan Allah melepaskan kita dan negara kita dari segala kesulitan jang dihadapi, berpedomankan kepada Hukum Ilahi dan Hukum Negara jang telah kita wudjutkan selama ini. Amiin!, demikian pernjataan sekdjen kementerian agama.

Upatjara Penerimaan Djabatan Guru Besar Luar Biasa

PEMIMPIN PEREKONOMIAN HARUS PUNJA RASA TJINTA KASIH

Bogor, 4 Maret (PIA).

DISAKSIKAN oleh Dewan Kurator Universitas Indonesia, para mahaguru, mahasiswa2 fakultas Pertanian dan kedokteran hewan Bogor, serta para tamu dari pemerintahan, bertempat digedung Nasional Bogor, haru Sabtu telah dilangsungkan upatjara penerimaan djabatan gurubesar luar biasa untuk ilmu ekonomi umum pada fakultas pertanian Bogor oleh drs. Tan Tek Heng.

Upatjara berlangsung mulai djam 11.00 dan selama kurang lebih satu djam drs. Tan Tek Heng telah menguraikan pidatonja tentang "pemimpin dalam lapangan perekonomian".

Pemimpin perekonomian harus punja rasa tjinta kasih.

Pemimpin ekonomi sekarang jang djauh berbeda dengan pemimpin2 ekonomi dahulu (homo economicus), haruslah mempunjai keprihatinan dan rasa tjinta kasih kepada sesama machluk, karena tanpa tjinta kasih jang dirachmati Tuhan akan memusnahkan diri sendiri.

Demikian a.l. uraian pidatonja drs. Tan Tek Heng, jang selandjutnja mengatakan bahwa disamping memperhatikan soal2 materi, pemimpin perekonomian itu harus djuga memperhatikan soal2 etika, sosiologi dan psychology.

Menurut pandangan drs. Tan Tek Heng, pemimpin2 perekonomian sekarang telah banjak jang dihinggapi "manager disease".

Drs. Tan Tek Heng berpendapat bahwa pemimpin perekonomian itu haruslah berdjiwa demokratis dan mau menghilangkan sifat2 egoisme jang hanja mementingkan an sich sadja, demikian a.l. pidato drs. Tan Tek Heng.

Perlu didjelaskan bahwa drs. H. Moh. Hatta, jang sebagaimana telah diberitakan akan memberikan kata sambutannja, pada upatjara itu tidak nampak hadir.

DEMONSTRASI MASAK OLEH SKPN BOGOR.

Bogor, 4 Maret (PIA).

Hari Sabtu digedung sekolah Kepandaian Putri Negeri Bogor telah dilangsungkan demonstrasi masak jang bahan2nja a.l. mempergunakan makanan kaleng dari Canning Indonesia Product.

Demonstrasi tersebut merupakan djuga pameran dan propaganda dari C.I.P. jang berkedudukan di Den Pasar,Bali, pengusaha nasional jang telah berhasil dengan baik memproduksikan makanan2 dalam kaleng seperti corned beef, hamenworst, ajam dan ikan laut.

Perhatian masjarakat Bogor tingkat menengah atas pameran itu tjukup banjak.

H. Djalaluddin tanjakan sekitar matinja Tan Malaka

BERSEDIAKAH PEMERINTAH MEMBONGKAR PEMBUNUHAN GELAP ITU ?

Djakarta, 4 Maret (PIA).

ANGGOTA DPR Hadji Djalaluddin (PPTI) telah memadjukan beberapa pertanjaan tertulis kepada pemerintah sekitar meninggalnja pemimpin komunis "kanan" Indonesia Tan Malaka.

Menurut berita2 surat kabar Tan Malaka telah terbunuh dalam peristiwa Madiun tapi dalam Ensiklopedia Indonesia susunan prof. Mulja mengenai Tan Malaka dinjatakan, bahwa dia tidak turut dalam peristiwa komunis di Madiun pada bulan September 1948, demikian Hadji Djalaluddin.

Kalau memang benar Tan Malaka tidak turut dalam peristiwa Madiun bersediakah pemerintah "membongkar rahasia pembunuhan gelap itu dan seterusnja menuntut orang2 jang bersangkutan dalam hubungan itu dimuka pengadilan?

Dalam hubungan ini Hadji Djalaluddin mengemukakan peristiwa pembunuhan gelap Oto Iskandardinata jang achirnja dapat dibongkar perkaranja dan tlh diserahkan kekedjaksaan Agung sehingga sedikit banjak telah dapat meredakan suasana di Djawa Barat.

Hadji Djalaluddin achirnja minta supaja pemerintah menundjukkan kuburan Tan Malaka dan siapa atau golongan manakah jang menurut pemerintah telah melakukan pembunuhan itu.

Panitia Negara adakan hearing dengan partai2

TUNTUTAN SULAWESI BERMATJAM-MATJAM

Manado, 4 Maret (PIA).

BARU2 ini telah tiba di pelabuhan Samudra Bitung dari Sulawesi Tengah, rombongan Panitia Negara (kementerian dalam negeri) jang diketuai oleh Gubernur Amin dalam rangka penindjauan kepelbagai daerah untuk menjelidiki kemungkinan2 pembagian-penambahan daerah2 tingkat satu dan dua.

Dlm. rombongan ini antara lain terdapat P.M. Tangkilisan, bekas residen koordinator Sulawesi Utara jang sekarang diperbantukan dikementerian dalam negeri.

Dipelabuhan Samudra Bitung, rombongan panitia Negara itu disambut oleh residen koordinator Sulawesi Utara Ratulangi, KDM Saerang, sedjumlah anggota2 DPRD Manado dan Minahasa serta pembesar2 lainnja didaerah Minahasa.

Rombongan Panitia Negara telah mengadakan hearing dengan partai2 dan organisasi2 massa, pemuka2 rakjat dan pedjabat2 didaerah2 antara lain Sulawesi Selatan, Ronggala, Posso mengenai kehendak-tuntutan2 pembagian Sulawesi lebih dari 1 propinsi.

Hari Minggu pagi setelah mengadakan hearing dengan wakil2 partai dan organisasi massa, Panitia tersebut telah mengadakan konperensi pers dengan para wartawan didaerah Minahasa.

Partai2 didaerah Minahasa pada umumnja menjatakan kehendak-tuntutan agar Sulawesi Utara (bekas keresidenan Manado dulu) didjadikan 1 propinsi.

Tugas Panitia.

Atas pertanjaan pers, Panitia Negara tersebut menerangkan bahwa hearing jang diadakannja didaerah2 Sulawesi ini, djuga diadakan didaerah2 lainnja diseluruh Indonesia, ketjuali Djawa.

Untuk maksud jang sama, Panitia telah dibagi2 guna penindjauan keseluruh daerah2.

Tugas panitia ialah menjelidiki setjara mendalam kemungkinan2 pembagian daerah2 mendjadi daerah tingkat satu dan dua.

Selain dari sudut (segi2) politis, dasar penindjauan ini ditindjau pula dari segi2 ekonomis, sosiologis, kebudajaan dan sebagainja.

Seluruh hasil2 penindjauan Panitia akan diolah diibukota dan dibuat kesimpulannja lalu dikemukakan kepada pemerintah pusat, tetapi keputusan Pemerintah itu tidak terikat oleh hasil2 penindjauan panitia.

Tuntutan Sulawesi bermatjam2.

Mengenai tuntutan2 dari daerah daerah jang telah dikundjungi oleh panitia di Sulawesi ini (ketjuali Minahasa-Manado), panitia menerangkan bahwa tuntutan pelbagai aliran dalam masjarakat di daerah2 itu ada bermatjam2.

Ada jang menghendaki Sulawesi tetap dipertahankan mendjadi 1 Propinsi, ada jang menuntut pemetjahan Sulawesi dalam 2 propinsi dan ada pula jang menghendaki pembagian Sulawesi mendjadi 3 propinsi.

Selain kontak dengan segala lapisan masjarakat, panitia djuga meminta pendapat2 dari pemerintah daerah jang bersangkutan, demikian keterangan panitia negara.

Pembunuh2 di Hotel Pasir Kaliki mulai mengaku

BEBERAPA ORANG SAKSI PENTING TELAH DIDENGAR KETERANGANNJA

Bandung, 3 Maret (PIA).

DALAM sidangnja jang ketiga mengenai perkara pembunuhan seorang kaja dari Makasar, Andi Mohammad Arsjad, dihotel Pasirkaliki, Pengadilan Negeri Bandung telah mendengarkan beberapa orang saksi penting jang djuga memberatkan pihak terdakwa.

Seperti diketahui, dalam pembunuhan ini telah diadjukan sebagai tertuduh 3 orang terdakwa jaitu Abdul Mutalib, Nongtjik dan Roby Saleh, akan tetapi kedua terdakwa terdahulu itu tetap belum mengakui akan kesalahan2nja.

Seorang penghuni tetap pada Hotel Pasirkaliki Sugir seorang pegawai pada Djawatan Transmigrasi menerangkan bahwa ia pada malam pembunuhan itu melihat terdakwa2 Abdul Mutalib dan Nongtjik sekira djam 22.00 datang dihotel Pasirkaliki dan bertjakap2 dengan seorang pelajan hotel serta menanjakan tentang Audi Moh. Arsjad, akan tetapi jang oleh pelajan didjawab bahwa tamu2 kamar 10 itu sedang bepergian. Mendengar logat berbitjara dari kedua tamu itu, saksi semula mengira bahwa orang2 itu orang2 dari suku Tapanuli; akan tetapi seperti telah diterangkan oleh pelajan bersangkutan oleh Moh. Arsjad dikatakan sebagai emannja dari Makasar.

Atas keterangan ini, baik Abdul maupun Nongtjik menjangkal, sedang Roby membenarkannja.

Seorang saksi lainnja jaitu adik dari isteri A. Mutalib, menerangkan djuga bahwa A. Mutalib dan Nongtjik sering datang dirumah kakaknja serta mengadakan perundingan2. Hanja sajang terdakwa ini tidak dapat menerangkan tanggal2 pasti dari pertemuan2 tersebut.

Berbeda dengan pada keadaan sidang2 jang lalu kali ini Nongtjik menjatakan bahwa benar ia dalam tahun 1955 telah pernah datang di Djawa, hanja ia telah lupa waktunja jang pasti. Selain itupun ia membenarkan bahwa pada tgl. 2 Pebruari berada dihotel Lucky Djakarta, sedang ia masih tetap tidak mau mengakui bahwa ia pada tgl. 22 Pebruari djuga berada dihotel tersebut sebagaimana tertulis dalam buku tamu.

Abdul Mutalib, jang setjara mendadak oleh Hakim diperlihatkan sehelai kertas jang tertulis nama serta alamatnja, mengakui bahwa itu adalah tulisannja; akan tetapi ia mendjadi putjat ketika dikatakan bahwa tulisan itu ditemukan pd. majat A.M. Arsjad dan jang pada sidang jang lalu oleh Mutalib sendiri disangkal sebagai tulisannja. Achirnja oleh Mutalib dikatakan bahwa ia banjak membuat surat2 alamat sematjam itu, hingga ia tidak dapat membenarkan kalau kertas tersebut ditemukan pada badan simati.

Hakim menjatakan, kalau Mutalib seorang jang djudjur, tentu hakim dapat mempertjajainja, akan tetapi karena sudah sering ketahuan berdusta maka kali inipun hakim sukar untuk mempertjajai keterangan terdakwa itu.

Karena Hakim masih perlu mendengarkan saksi dari Hotel Lucky Djakarta, untuk menjakinkan bahwa Nongtjik benar2 pada tgl. 22 Pebruari berada dihotel tersebut, maka sidang diundurkan hingga tgl. 16 Maret jang akan datang.

Berbeda dengan sidang2 jang lalu kali ini A. Mutalib memakai seorang pembela A.L. Tobing.

Siaran Radio

DJAKARTA.
Rabu, 6 Maret 1957.
19,80 — 49.63 — 122 M.
07.10 Seni Sunda Studio Djakarta
19,80 — 76,2 122 M.
13.30 Orkes Radio Surabaja — 14.10 Gamelan Djawa dari Studio Surakarta.
49,63 — 76,2 — 122 M.
19.30 Orkes Enam Serumpun — 20.40 Orkes Hawajan Suara Maluku — 22.15 Orkes Krontjong M. Sagi — 23.00 Tutup.

BANDUNG.
Rabu, 6 Maret 1957.
60,61 — 123,96 M.
06.40 Krawitan Studio Surakarta 13.30 Gamelan Wargi Saluju — 17.30 Mimbar Kristen — 19.30 Tembang Sunda — 22.15 Orkes Krontjong Kemala — 23.00 Tutup.

TJIREBON.
Rabu, 6 Maret 1957.
125,52 M.
13.40 Orkes Sidney Bechet — 14.10 Radjo Orkes Jogjakarta — 19.20 Orkes Harmonium Dendang Teruna — 20.15 Orkes Kolintang 22.15 Gamelan Pakung Sari — 23.00 Tutup.

Apotik malam

Jang dinas malam hari ini ialah sebagai berikut:
CHUNG HUA; Medan Glodok 2.
RATHKAMP; Asemka 21.
GADJAH MADA; Dj. Gadjah Mada 181.
RATHKAMP; Dj. Modjopahit 18.
PEBAPAN; Dj. Djenderal Sudirman 10.
NITRA; Gunung Sahari 100.
UMUM; Kramat Raja 48.
DJATINEGARA; Matraman Raya 151.
PANACEA; Krekot 5.
NED. APOTHEEK; Dj. Tjikini

Tontonan

CAPITOL: Bonjour Kathrin.
ASTORIA: (4.30) Second Chanse
ASTORIA: Semiramis: (17 thn).
CINEMA: Semiramis (17 thn).
HAPPY: Comanche (17 tahun).
GLOBE: Comanche (17 tahun).
GRAND: Comanche (17 tahun).
RIVOLI: Ladki (17 tahun).
SINTU: Ladki (17 tahun).
METROPOLE: Bedevilled (tergoda) (17 tahun).
MENTENG: Semiramis (17 th). 3.30 — 6.30 — 9.15
GARDEN HALL: Bigamist (17 th.) 3 — 6 — 9
CATHAY: There's Always Tomorow (17 th) 3 — 6 — 9.15
ROXY: Ladki (17 tahun). 3.30 — 6.30 — 9.30
REX: Brooba (13 th) 3 — 6 — 9
ORION: Brooba (13 th) 2 — 6.30 9.30
ARDJUNA: Go to Mars (17 th) 4.30 — 6.45 — 9
ALHAMBRA: Ahmad Albadawi (17 th) 4.30 — 7.15 — 9.15
MAJESTIC: The Living Desert (17 th) 5.00 — 7.15 — 9.30
NUSANTARA: Pirate of Tripoli. (17 th) 4.15 — 6.45 — 9
SHANGHAI: Brooba (13 tahun) 2.30 — 7 — 9
RIALTO: (Senen): Mulai Saptu Perdes (17 th) 3 — 6 — 9
CENTRALE: Putri Solo Kembali (17 th) 4.30 — 6.45 — 9

Roket ke Bulan

Washington, 2 Maret (Reuter-PIA).

Brigadir djenderal H.F. Gregory, direktur kantor penjelidikan ilmu pengetahuan angkatan udara, mengatakan bahwa angkatan udara AS mungkin menemukan sebuah roket kesekitar bulan dalam waktu lima tahun ini.

Djenderal Gregory menekankan dalam sebuah larangan jang dimuat dalam madjalah "Missiles and Rockets", bahwa: "Beberapa kontrak mempeladjari roket bulan kini sedang dikerdjakan, dan adalah imperatif bahwa kita melaksanakan penjelidikan ilmiah ini lebih madju dari pada Rusia".

"Apabila saja katakan bahwa kita akan mempunjai roket bulan dalam waktu kurang dari lima tahun, maka itu adalah dugaan jang kolot.

Hari Senin Israel njatakan pendiriannja

★ *Situasi dlm negeri Israel kritis*

Darusalam, 4 Maret (UP-PIA).

PERDANA menteri David Ben Gurion telah menjampaikan pesan presiden Eisenhower jang terachir mengenai penarikan pasukan2 kepada sidang kabinet Israel pada hari Minggu di-tengah2 tanda-tanda jang makin menundjukkan perdana menteri itu akan menerima "djaminan2 AS jang baru".

Ben Gurion sudah mengadakan pembitjaraan2 dengan anggota2 partai kiri, rekan2 sekoalisinja, untuk mendapat sokongan mereka didalam usaha memperoleh suara pertjaja mengenai rentjana penarikan pemerintah dari parlemen. Situasi politik dalam negeri di Israel sekarang ini kritis.

Sementara itu semua persiapan2 untuk menarik pasukan2 Israel dari daerah Gaza dan Sharm es Sheikh telah ditunda hingga pidato Ben Gurion jang akan diutjapkan dimuka parlemen (knesset) hari Senin.

Pertemuan Dayan-Burns ditunda.

Djenderal Moshe Dayan, kepala staf angkatan perang Israel, telah menunda hingga waktu jang tidak ditentukan pertemuannja jang telah direntjanakan dengan panglima pasukan2 darurat PBB (UNEF) djenderal ELN. Burns utk merantjangkan detail2 penarikan.

Pendjagaan keamanan di Gaza.

Dari Tel Aviv dikabarkan bahwa menurut laporan2 jang diterima dari daerah Gaza pada hari Minggu, pembesar2 militer Israel didaerah itu telah mengambil tindakan2 keamanan jang baru untuk mentjegah pembalasan dendam terhadap penduduk jang telah bekerdjasama dengan Israel selama pendudukan di Gaza.

Tulisan2 ditembok-tembok dan poster2 jang mengantjam telah muntjul didaerah Gaza dan menundjukkan bahwa kekuasaan Israel atas daerah itu segera akan diachiri. Tulisan2 itu berbunji "pembalasan terhadap penghianat2 dan menjatakan "hari pemeriksaan tidak djauh lagi".

HARI SENIN DINJATAKAN.

New York, 4 Maret (UP-PIA).

Israel akan menjatakan posisinja tentang penarikan pasukan2nja dari wilajah Mesir pada hari Senin ini dimuka sidang madjelis umum PBB, demikian dutabesar Israel Abba Eban pada hari Minggu.

Menurut rentjana madjelis umum
adakan sidangnja tentang Timur Tengah pukul 20.00 GMT hari Senin, pada waktu mana diharapkan negara2 Arab akan menjerang Israel dan meminta supaja madjelis segera melakukan pemungutan suara mengenai sanksi2, djika Israel tetap menundjukkan ketidak-patuhannja untuk menarik "dengan segera dan penuh" pasukan2nja dari daerah Gaza dan Sharm es Sheikh diteluk Akaba.

Keputusan Israel jang terachir akan ditjapai di Darussalam hari Senin ini, ketika mana PM. David Ben Gurion adakan sidang kabinetnja. Setelah selesai sidang kabinet itu, pemerintah akan mengeluarkan sebuah pernjataan dimuka parlemen, beberapa waktu sebelum madjelis umum PBB bersidang.

14 Maret

PEMUDA2 DEMONSTRASI DI HONGARIA.

Wina, 2 Maret (Reuter-PIA).

PEMUDA2 Hongaria akan mengadakan suatu "demonstrasi setjara diam2" pada tanggal 14 Maret ulang tahun revolusi Petoefi tahun jang akan datang — mendjelang 1848 — agar permintaan mereka dipenuhi oleh pemerintah, demikian menurut surat2 edaran jang diterima di Wina hari Sabtu dari Hongaria.

Dalam surat2 edaran itu dikatakan, bahwa demonstrasi tersebut sedang diorganisir oleh pemuda2 dan meminta agar supaja semua patriot2 ikut serta.

Demonstrasi itu akan dilangsungkan dari djam 10 pagi sampai 06.00 sore ditepi timur sungai Donau. Apabila djembatan2 sungai itu diblokir, maka suatu demonstrasi jang terbesar akan dilangsungkan ditepi barat sungai Donau diibukota Hongaria.

Mereka jang ikut serta, jang akan mengenakan lentjana hidjau-putih-merah diatas krep hitam, dianjurkan supaja siap sedia menghadapi kemungkinan2 propokasi dari AVO (nama lama dari polisi keamanan negara).

Mereka harus tidak mengidjinkan orang2 AVO mentjulik rakjat, selama demonstrasi itu berlangsung.

Demonstrasi sematjam itu akan diadakan diseluruh negeri, demikian dikatakan selandjutnja dalam surat2 edaran itu.

Adapun permintaan pemuda2 Hongaria itu ialah:

1. Pengangkatan kembali Imre Nagy sebagai perdana menteri.
2. Hongaria harus mendjadi negara netral.
3. Hongaria harus meninggalkan pakta Hongaria.
4. Mengidjinkan semua partai politik, termasuk partai komunis.
5. Kemerdekaan pers dan
6. Amnesti bagi semua patriot jang ikut serta dalam revolusi.

REALITET DI RRT:

Penjakit non komunis orang2 kapitalis, penduduk kota pada ketjewa, petani2 idem

★ Ketua Mao utjapkan pidato politik besar

Peking, 3 Maret (Reuter-PIA).

PRESIDEN Republik Tiongkok Mao Tse Tung pada hari Rabu jang lalu telah mengutjapkan sebuah pidato politik besar jang berkepala „pengerutan dalam harapan2 besar rakjat Tiongkok".

Pidato itu ditudjukan kepada suatu sidang kongres rakjat nasional Tiongkok jang dihadiri oleh tidak hanja 1.800 orang wakil dari partai komunis tapi djuga dari lapisan2 masjarakat lainnja di RRT.

Pidato Mao tersebut mungkin mengandung pendjelasan2 tentang sebab2nja sosialisme dan masjarakat komunis jang ideal di Tiongkok hanja dapat ditjapai sejtara pelahan-lahan, dan bahwa rakjat Tiongkok tidak dapat mengharapkan perbaikan2 besar dalam taraf penghidupan mereka dengan segera.

Pendjelasan2 itu mungkin telah dirasa perlu untuk diberikan berhubung telah diadjukannja banjak pertanjaan2 ini seperti: "Karena Tiongkok telah mentjapai kediktatoran proletariat melalui persekutuan antara kaum pekerdja dan petani, mengapa taraf penghidupan rakjat tidak mentjapai kemadjuan jang berarti dan mengapa masih terdapat pernjataan2 tentang masih adanja "penjakit non-komunis" seperti kenjataan adanja orang2 kapitalis jang masih menerima penghasilan tetap dan mendapat pasar bebas".

Peranjaan2 jang demikian itu mungkin telah mendjadi umum karena meskipun dalam tahun jang lalu sudah diadakan kenaikan2 upah di seluruh negeri namun kini masih terdapat djuga kekurangan2 dalam hal bahan2 makanan dan barang2 konsumsi — kekurangan2 barang2 konsumsi ini telah menjebabkan timbulnja rasa ketjewa diantara penduduk kota2.

Banjak petani djuga merasa tidak jakin akan keuntungan2 jang dapat diperoleh dari koperasi2 pertanian, mengingat beberapa kedjadian jang pernah dialami dalam tahun jang lalu jang telah menimbulkan kechawatiran2 jang sudah sewadjarnja dan jang mempengaruhi daerah2 tanah pertanian jang luas.

Pidato Mao itu telah diutjapkan didepan suatu adiensi wakil2 rakjat termasuk golongan2 kapitalis dan dengan demikian dirasanja pidato itu telah menegaskan bahwa djalan jang ditempuh oleh Tiongkok kearah sosialisme harus berpedoman pada "realisme".

Menurut pendapat penindjau2 tersebut Mao Tse Tung dalam pidatonja itu mungkin telah menjinggung kenjataan bahwa Tiongkok (RRT) tidak hendak membuat kesalahan2 seperti jang telah dilakukan oleh Rusia atau negara Eropah Timur.

Olah Raga

PEMAIN2 RRT UNGGUL DI DJAKARTA.

Djakarta, 3 Maret (PIA).

PEMAIN2 tennis RRT buat kedua kalinja dan terachir di Djakarta jakni Minggu pagi dilapangan Ikada Djakarta kembali memperlihatkan kegesitannja.

Hasil2 pertandingan Minggu pagi tersebut adalah:

Single.

Tan Liep Tjiauw (Indonesia) melawan Tsu Tsen Hwa (RRT) telah dimenangkan oleh Tsu Tsen Hwa dengan angka 6—8 dan 1—6.

Ketje Sudarsono melawan Wu Sheng Kang (RRT) telah berkesudahan dengan angka 7—9 dan 1—6 buat kemenangan Wu Sheng Kang (RRT).

Double.

Pertandingan double Minggu pagi itu telah dilakukan antara Tan Liep Tjiauw-Khoo Hong Boo (Indonesia) melawan Mei Fu Che-Tsu Tsen Hwa (RRT). Partai double ini hanja dapat dilangsungkan dalam 2 set sadja, disebabkan Koo masih belum baik dari sakitnja. Dalam 2 set pertandingan tersebut baik Indonesia maupun RRT sama2 telah memberikan periawanan jang gesit, dan diachiri dengan angka 3—6 dan 7—5.

Sebagai atjara tambahan telah diadakan pertandingan demonstrasi antara Tan Liep Tjiauw-Koo Tjing Ang melawan Mei Fu Che-Sing Lien Ken (RRT). Pertandingan demonstrasi ini dilakukan dalam 1 set sadja dan telah berachir dengan angka 6—0 untuk Indonesia.

Atjara pertandingan regu RRT.

Sesudah mengadakan 2 perandingan di Djakarta rombongan tennis RRT ini akan berangkat ke Bandung untuk mengadakan pertandingan persahabatan pula dengan pemain2 tennis setempat pada tanggal 5 dan 6 Maret. Kemudian di Malang tanggal 8 dan 9.

Tanggal 10 Maret di Surabaja dan achirnja di Semarang pada tanggal 12 dan 13 Maret.

PSMS—Persidja 3—1.

Djakarta, 3 Pebruari (PIA).

Minggu sore distadion Banteng Padang, kesebelasan Persidja, djuara PSSI telah dikalahkan dengan angka 3—1 oleh kesebelasan PSMS, runner up PSSI dalam kedjuaraan tahun 1954.

Keadaan sampai istirahat masih 0—0.

Dengan kemenangan PSMS dengan 3—1 ini, maka Persidja tidak berhasil mengambil revanche atas kekalahannja dua tahun jang lalu di Medan dari PSMS dengan 6—3.

Pertandingan tersebut adalah dalam rangka segitiga antara Padang-Medan-Djakarta jang dewasa ini berlangsung di Padang. Pertandingan2 ini diachiri hari Senin ini antara Padang melawan Djakarta.

Young Martin memukul k.o. Aristidi Pozali.

Milan, 2 Maret (Reuter-PIA).

Young Martin pemegang gelar kedjuaraan tindju kelas terbang Eropah dari Spanjol dan penantang kedua untuk memperebutkan gelar kedjuaraan dunia kelas terbang berhasil mempertahankan gelarnja ketika Martin mengalahkan petindju kelas terbang dari Italia Aristide Pozali hari Sabtu malam di Milan (Italia) dalam babak keempat.

Pertandingan antara Martin dan Pozali ini semuanja direntjanakan dalam 15 babak.

Bulu Tangkis: Cambridge mengalahkan Oxford.

London, 2 Maret (Reuter-PIA).

Dalam pertandingan bulu tangkis tahunan universitas jang diadakan di Abindon Bear Shire (Inggeris) hari Sabtu regu bulu tangkis Cambridge telah mengalahkan regu bulu tangkis Oxford dengan angka 13—2.

Regu Cambridge memenangkan 4 partai single dari 6 partai dan memenangkan 9 partai double.

Pertandingan tindju antar tentara.

Singapura, 3 Maret (Reuter-PIA).

Petindju2 dari batalion ke 30 dari tenara Inggeris di Singapura hari Minggu meninggalkan Singapura menudju Hongkong untuk berhadapan dalam babak semi final untuk memperebutkan kedjuaraan tindju tentara Timur Djauh dengan petindju2 "seventh Hussars" di Hongkong.

SURAT EISENHOWER:

Israel ungkiri djandjinja?

★ Tarik pasukan2nja dari daeran Gaza & Teluk Akaba

Washington, 3 Maret (UP-PIA).

PRESIDEN Eisenhower dalam suratnja kepada perdana menteri Israel David ben Gurion mendesak agar supaja Israel menarik pasukan2nja dari Mesir setjepat mungkin.

Diulangi lagi djaminannja, bahwa segera setelah penarikan pasukan2 Israel itu selesai, Amerika akan berusaha untuk mentjiptakan didaerah Gaza dan Teluk Akaba, keadaan "jang lebih tenang dan lebih baik bagi kesedjahteraan umum daripada diwaktu2 sebelumnja".

Akan tetapi Eisenhower desak, agar supaja pasukan2 Israel ditarik terlebih dulu.

Eisenhower mengirimkan surat itu ditengah2 petundjuk2 jang makin kuat jang menjatakan, bahwa Israel akan mundur dari djandji jang diberikannja kepada madjelis umum PBB pada hari Djum'at jang lalu untuk menarik seluruh pasukannja dengan segera dari wilajah Mesir.

Insiden.

Enam penjerang Arab telah ditewaskan di Israel Selatan hari Sabtu, demikian djurubitjara tentara Israel, Nehemia Brosh di Darussalam.

Lima perembes jang bersendjata telah ditewaskan ketika mereka melarikan diri dari sebuah patroli Israel didekat dusun Ofakim pada tengah hari.

Seorang perembes2 ditewaskan lewat tengah malam, sedangkan seorang lainnja dapat melarikan diri setelah berlangsung tembak-menembak dengan patroli Israel didekat Nahal Oz, demikian Nehemja Brosh.

Sementara itu diibukota Israel diterima laporan2 mengenai makin menghebatnja pentjurian2 didalam dusun2 Israel didaerah Nagev jang berbatasan dengan Gaza.

Jang mendjadi sasaran pentjuri adalah kambing, ternak dan gandum.

Perdagangan antara Mesir dan Djepang.

Kairo, 2 Maret (UP-PIA).

Djepang dan Mesir pada prinsipnja telah sepakat untuk memperbesar perdagangan mereka. Persetudjuan jang akan ditjapai itu akan mempermudah impor2 ke Mesir dari daerah2 dollar dan sterling.

Sebagai hasil daripada kundjungan kepala bagian perekonomian daripada kementerian luar negeri Djepang ke Kairo baru2 ini, Djepang akan membeli barang2 Mesir seharga 12 djuta pound Mesir dalam tahun ini. Setengah dari wang itu akan dipergunakan untuk membeajai impor barang2 Djepang, sedangkan setengahnja lagi disediakan untuk membeajai impor2 dari daerah2 dollar dan sterling.

DEMI ISLAM DJANGANLAH DIHUKUM MATI.

Karachi, 3 Maret (UP-PIA).

Presiden Pakistan Iskandar Mirza dan perdana menteri Hussein Suhrawardy masing2 telah mengirimkan pesan pribadi kepada presiden dan perdana menteri Suria, meminta kepada mereka demi kedermawanan dan kebelaskasihanan Islam supaja hukuman2 mati jang telah didjatuhkan oleh pengadilan militer Suria baru2 ini dilunakkan, demikian diumumkan pada hari Minggu.

Sebelas orang didjatuhi hukuman mati di Damsjik atas tuduhan2 berkomplot untuk menggulingkan pemerintah Suria dengan mendapat bantuan dari Irak.

DELEGASI PAKISTAN KE SIDANG SEATO.

Karachi, 4 Maret (UP-PIA).

Tudjuh orang anggota2 delegasi Pakistan kekonperensi SEATO di Canberra menurut rentjana akan berangkat dengan pesawat terbang pada tgl. 7 Maret jang akan datang, demikian diumumkan oleh kementerian luar negeri Pakistan pada hari Minggu.

Tiga orang anggota delegasi lainnja telah diambil diantara para diplomat di Timur Djauh untuk menghemat ongkos, demikian kata kemlu Pakistan.

Ketiga orang itu ialah komisaris tinggi Pakistan di Australia Mohammed Jusuf, dutabesar Pakistan di Muang Thai S.M. Burke dan sekretaris pertama kedutaan besar di Bangkok Kamaluddin Ahed.

DULLES DIPERIKSA DIRUMAH SAKIT.

Washington, 4 Maret (UP-PIA).

Menteri luar negeri AS John Foster Dulles pada hari Sabtu telah mendjalani pemeriksaan rutin dirumah sakit tentara Walter Reed di Washington, demikian diumumkan pada hari Minggu.

Seorang djurubitjara kemlu AS menerangkan, bahwa Dulles pergi kerumah sakit pada pagi hari Sabtu. Ia tidak memberikan keterangan2 detail tentang pemeriksaan itu. Dulles kemudian mengadakan pertemuan dirumahnja dengan dutabesar Israel Abba Eban. Dulles mendapat pemeriksaan teratur sedjak ia mendapat operasi pada usus empat bulan jang lalu. Ketika itu diumumkan penjakit Dulles telah dihilangkan.

EDEN AKAN DIRONTGEN.

Wellington, 3 Maret (UP-PIA).

Para dokter sir Anthony Eden hari Minggu mengumumkan bahwa kesehatan bekas perdana menteri Inggeris tersebut telah mentjapai kemadjuan dengan memuaskan.

Djuga dikatakan oleh mereka bahwa Eden akan dirontgen pada hari Selasa dirumah sakit Green Lane.

KEADAAN DARURAT TERUS BERLAKU DI HONGARIA.

Wina, 4 Maret (UP-PIA).

Pemerintah komunis Hongaria akan terus memberlakukan keadaan darurat selama ketentraman umum belum dipulihkan sepenuhnja disemua bagian negeri, demikian menurut sebuah suratkabar Budapes.

Menteri kehakiman Hongaria Ferenc Nezval menjatakan didalam sebuah artikel jang dimuat didalam suratkabar partai komunis Hongaria "Nepzabadsag", bahwa kepentingan2 bangsa memerlukan keadaan darurat. Nezval menjatakan semua musuh bangsa dan tanah air akan gemetar berhadapan dengan "keadilan kita". Dikatakannja bahwa Hongaria akan terus melakukan prosedure pengadilan2 militer sebagai tjara jang segera dan diperlukan untuk menjelesaikan kedjahatan2 jang besar.

„Politisi Mesir bidjaksana"

Kairo, 2 Maret (Reuter-PIA).

Kalangan2 politik Arab Sabtu malam memudji "kebidjaksanaan" kaum politisi, jang dikatakannja "tidak terpengaruh oleh pengumuman Israel hari Djum'at tentang penarikan pasukan2nja dari daerah Gaza dan teluk Akaba".

Mereka menghubungkan sikap diam pembesar2 Mesir, sikap jang masih dilandjutkan sampai hari Sabtu di-tengah2 berita2 jang menjatakan bahwa Israel mempunjai pikiran lain mengenai penarikan itu, dengan "kenjataan bahwa Mesir menempatkan masalahnja sama sekali ditangan PBB.

Mereka mengatakan selandjutnja, bahwa "penundaan Israel hanjalah akan menghasilkan terusnja penghentian" jang berhubungan dengan masalah2 vital bagi seluruh dunia, seperti pembukaan kembali terusan Suez, bagi seluruh dunia, seperti pembukaan kembali terusan Suez, perbaikan pipa2 minjak di Suriah, perdamaian Timur Tengah.

PERS LIBANON:

Perpetjahan dalam konp puntjak Arab

Beirut (Libanon), 2 Maret (UP-PIA).

BERITA2 pers dari Libanon mengenai konperensi punjak Arab menjatakan, bahwa keempat negara tersebut telah mengalami perselisihan jang besar, dan bahwa menteri luar negeri Suriah Salah Bitar telah meninggalkan konperensi pada hari kedua.

Mingguan "Al Hawadah" mengabarkan, bahwa radja Su'ud tidak mau duduk bersama-sama pada medja konperensi jang sama dengan menteri pertahanan Suriah Khaled el Azam, jang telah mengetjam kundjungan radja Su'ud ke Amerika.

Salah Bitar meninggalkan konperensi pada hari kedua setelah radja Su'ud mengeluarkan kata2 jang pedas mengenai komunisme terhadap dirinja.

RadjaSu'ud telah bertengkar dengan presiden Nasser ketika soal Timur kontra Barat sedang dibitjarakan.

Nasser kabarnja telah mengatakan, bahwa ia akan mendjawab usaha2 Eisenhower, apabila Amerika mendesak Israel untuk menarik pasukan2nja dari Gaza dan Teluk Akaba, mendjamin hak2 kedaulatan Mesir diterusan Suez, dan menjokong Aldjazair dalam perdjuangan kemerdekaannja. "Baru sesudah itu saja akan bersedia berunding", demikian katanja.

Radja Su'ud telah bertengkar dengan sikap Nasser itu. Kalangan2 jang mengetahui menerangkan, bahwa radja Hussein (Jordania) menjokong radja Su'ud dalam perselisihan ini, dan telah merentjanakan untuk mengadakan reshuffle dalam kabinetnja untuk mengeluarkan orang2 jang berhaluan kiri.

"Al Hawadah" mengabarkan selandjutnja, bahwa senantiasa ada perselisihan2 antara Arab Saudi dan Suriah, dimana presiden Nasser bertindak sebagai perantara.

Radja Su'ud dikabarkan telah menjampaikan djaminan presiden Eisenhower, bahwa Amerika akan tetap mengusahakan penarikan pasukan2 Israel dari Gaza dan Teluk Akaba, mendjamin hak2 kedaulatan Mesir diterusan Suez, dan memikul tugas untuk menjakinkan Perantjis supaja mengakui hak kemerdekaan rakjat Aldjazair.

PM Nobusuke Kishi

KUNDJUNGI NEGARA2 ASIA TENGGARA.

Tokio, 3 Maret (UP-PIA).

Perdana menteri Djepang Nobusuke Kishi dalam bulan Djuni jang akan datang bertolak keluar negeri untuk mengadakan pembitjaraan2 tingkat tinggi dengan pemimpin2 Asia Tenggara, demikian surat-kabar Sankeijiji. Sesudah itu Kishi akan berkundjung ke Amerika untuk mengadakan pembitjaraan2 tingkat tinggi mengenai soal2 Amerika dan Djepang.

Sankeijiji mengabarkan, bahwa kementerian luar negeri Djepang sedang mengadakan hubungan dengan wakil negara2 jang akan dikundjungi itu untuk mengatur kundjungan Kishi tersebut.

Dikatakan, bahwa Kishi akan membalas kundjungan perdana menteri Birma U Nu, bekas perdana menteri Sailan Sir John Kotelawala, dan wakil presiden India Radakrishnan.

Akan tetapi misi Kishi jang lebih penting ialah untuk mengadakan pembitjaraan2 tingkat tinggi dengan pemimpin2 negara2 Asia Tenggara mengenai soal2 pampasan dan kerdjasama ekonomi.

Menurut Sankeijiji, pembesar2 Amerika telah mengisaratkan, bahwa kundjungan Kishi ke Amerika akan disambut dengan gembira.

Diterangkan, bahwa Kishi antara lain akan menemui presiden Eisenhower dan menteri luar negeri Amerika John Foster Dulles.

Diantara soal2 jang akan dibitjarakan disebut2 masalah pulau Okinawa, pertahanan Djepang dan masalah RRT.

Muang Thai tenang kembali

★ *Para mahasiswa adjukan tuntutan*

Bangkok, 3 Maret (Reuter-PIA).

SITUASI dijbukota Muang Thai, Bangkok, hari Minggu ini adalah tenang dan didjalan2 djamlah pasukan2 dan tank2 nampak lebih sedikit dari pada keadaannja pada hari Sabtu, ketika pemerintah Pibul Songgram memproklamirkan berlakunja keadaan darurat diseluruh negeri, dengan menjatakan bahwa golongan2 jang mendapat sokongan dari luar negeri sedang merentjanakan untuk menggulingkan pemerintah.

Proklamasi itu telah dikeluarkan sesudah diterimanja pengaduan2 bahwa pemilihan umum pada tanggal 26 Pebruari jang lalu adalah pemilihan umum jang mengandung kebohongan. Partai opposisi terpenting di Muang Thai jaitu partai demokrat konservatif telah mengumumkan bahwa mereka hendak berusaha mendapatkan suatu perintah pengadilan untuk menghapuskan hasil2 pemilihan umum tersebut.

Pemerintah Pibul Songgram jang pro-Barat dan anti-komunis telah memenangkan separoh dari djumlah kursi dalam parlemen menurut kepastian jang sudah ditjapai sampai sebegitu djauh, dengan 32 hasil jang masih diharapkan kepastiannja.

Untuk parlemen partai pemerintah telah memperoleh 64 kursi, demokrat 26, partai2 sajap kiri 16 dan djumlah sisa kursi lainnja terbagi diantara sedjumlah partai2 ketjil dan golongan pemerintah.

Panglima angkatan perang Muang Thai, marsekal Sarit Thanarat, jang baru sadja telah diangkat untuk djabatan tersebut telah mengizinkan dilakukannja demonstrasi oleh ratusan mahasiswa pada hari Sabtu, meskipun menurut undang2 darurat jang berlaku demonstrasi2 dilarang.

PM Songgram tidak tinggalkan negara.

Radio Muang Thai Minggu pagi menjangkal kabar angin jang menjatakan bahwa PM Pibul Songgram telah terpaksa meninggalkan negara.

Pengumuman itu djuga menjangkal berita2 jang menjatakan bahwa kepala dinas kepolisian Muang Thai djenderal Phao Siryanond telah ditangkap.

Menurut laporan UP selandjutnja, Sabtu malam lebih dari 50.000 orang mahasiswa telah berbaris ke Gedung Pemerintah di Bangkok untuk mengadjukan protes kepada PM Songgram dan minta kepadanja supaja membatalkan proklamasinja mengenai keadaan darurat.

Tuntutan para mahasiswa jang diadjukan kepada pemerinah antaranja menghendaki agar: 1) pernjataan keadaan darurat segera dibatalkan; 2) pemilihan umum jang baru sadja telah diadakan dianggap batal; 3) dalam pemilihan umum jang akan diadakan lagi nanti djangkat pembesar2 pelaksana pemilihan umum jang diantaranja harus diambilkan dari negara2 mahasiswa terutama untuk menjelenggarakan pekerdjaan penghitungan djumlah suara2 jang masuk; 4) pendjabat2 jang bersangkutan dalam pelaksanaan pemilihan umum dihukum.

Para mahasiswa itu memberi waktu 24 djam kepada pemerintah untuk memberi djawaban atas tuntutan2 mereka itu.

Ssnang tinggal di rumah.

Bangkok, 3 Maret (UP-PIA).

Marsekal Sarit Thanarat, jang sekarang mengawasi angkatan perang dan polisi Muang Thai, menerangkan dalam suatu konperensi pers hari Minggu, bahwa ia sendiri ingin untuk "membunuh" keadaan darurat di Muang Thai.

Dikatakannja: "Saja ingin tetap tinggal dirumah dengan isteri dan aak2 saja".

DJ. JIRA VICHITSONGGRAM:

Biang keladi nja komunis

KEKERUHAN DI MUANG THAI.

Singapura, 4 Maret (UP-PIA).

DJENDERAL Jira Vichitsonggram, kepala staf umum pertahanan Muang Thai, setibanja di Singapura pada hari Minggu dari Bangkok menjatakan bahwa "kekeruhan" di Muang Thai baru2 ini mungkin digerakkan oleh orang2 komunis.

Didalam perdjalanannja kekonperensi SEATO di Canberra, Vichitsonggram, menjatakan bahwa pemerintah masih sedang melakukan penjelidikan kemungkinan seperti jang disebutkannja itu.

Vichitsonggram tidak mau menjalahkan sesuatu negara, tapi dikatakannja bahwa Muang Thai berada dipihak dunia merdeka, karena itu dapatlah diterka tentunja sesuatu negara di blok komunis jang menggerakkan dan menjokong kekeruhan itu.

Selandjutnja dikatakan bahwa situasi tidaklah sirius, tapi keadaan darurat masih tetap berlaku, karena pemerintah bermaksud untuk melakukan pendjagaan keamanan jang keras, Djenderal Muang Thai itu menerangkan bahwa negerinja mempunjai pasukan2 keamanan jang tjukup kuat untuk memadamkan sesuatu tindakan kekerasan jang mungkin dilakukan oleh anasir dibawah tanah.

Tank2 dan kendaraan2 berlapis badja telah ditarik, ketjuali pada beberapa tempat strategis, sementara situasi dapat dikuasai.

Ia menjangkal berita2 jang menjatakan bahwa beberapa pembesar polisi Muang Thai telah ditahan di dalam waktu 24 djam belakangan ini. Ditegaskannja bahwa tidak seorangpun jang ditahan ketika keberangkatannja.

Kepala pertahanan Thai itu menjatakan bahwa sebagian besar dari kesatuan2 angkatan darat, laut dan udara tetap berada di pos2 mereka masing2, tapi beberapa kesatuan2 angkatan darat telah dikerahkan untuk menolong polisi mendjaga keamanan.

Radja dari semua Obat Kuat jaitu VIRANOL

VIRANOL EXTRA STRONG tanggung sembuhkan sgl. matjam penjakit seperti: buah pinggang (brain), lemah badan ini pil menambah darah, sungsum dan manik. Baik buat orang jang bekerdja di Kantor. Alasan penjakit: badan lekas tjapai, makanan tidak hantjur, sering marah2, kepala pusing, entjok linu2, muka putjet, kaki tangan dingin, penjakit pikiran (zenuw), tidak bisa tidur dalam tidur sering takut2, sakit pinggang, djantung berdebar2. Buat itu kita bikin PIL VIRANOL jg. tanggung 100% berhasil. Harga satu botol Rp. 20,—.

KASMIR HAIR TONIC OIL

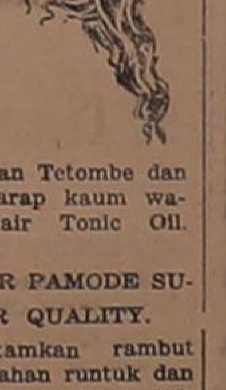

Rambut banjak dan Pandjang Sebagai satu Ketjantikan buat kaum Wanita. Kasmir Hair Tonic Oil bi- Kasmir Hair Tonic Oil bikin pandjang rambut, kuatkan urat2 rambut, supaja djangan runtuk. Bikin tumbuh rambut djadi banjak dan tebal baik buat orang jang baru baik dari sakit panas, dan baik sekali buat Perempuan jang baru bersalin, baik buat orang jang suka pusing kepala, kin dingin sama kepala, basmikan Tetombe dan bikin tambah hitam rambut harap kaum wanita selalu gunakan Kasmir Hair Tonic Oil. Harga 1 botol Rp. 20,—.

KASMIR PAMODE SUPER QUALITY.

Menghitamkan rambut putih, tahan runtuk dan kuatkan akar2 rambut. Gunakanlah selamanja Kasmir Pomade supaja rambut putih djadi hitam perlahan2 dan tidak merusakkan pakaian, tidak luntur. Harga 1 botol Rp 30,—

SALP TJANTIK ISTIMEWA

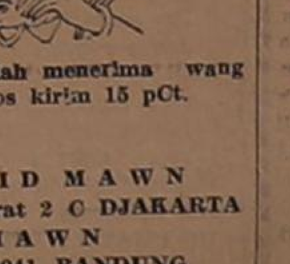

Bikin hilangkan hitaman dimuka, panu, kukul, Djerawat dan kekolotan, Salap Tjantik muka dan bikin tjantik muka, bikin litjin kulit dan djuga supaja tidak kena penjakit dimuka. Harka 1 botol Rp. 20,—.

Obat2 dapat dikirim sesudah menerima wang dengan Pos tambah ongkos kirim 15 pCt.

Pusat pendjual:

TABIB WAHID MAWN
Djl. Raya Djatinegara Barat 2 C DJAKARTA
TABIB MAWN
Tamblong 46, Telp. 4941 BANDUNG.

Djuga dapat dibeli disemua Toko 2 Obat diseluruh Indonesia.

P 1272

Adalah sebagai bubuk makan kaju?

Penjakit Jirian (spermatorhoea), Impotentie, tanda-tanda penjakit: selalu marah2, muka putjat, makanan kurang hantjur, perut kembung, kepala pusing2, lekas tjapai, tidak bisa tidur, kaki tangan dingin, semutan, pikiran tidak tetap, takut-takut, djantung berdebar-debar, selalu mimpi; untuk itu semuanja kami sediakan obat jang ditanggung mudjarrabnja:

Jarianol, spesial untuk laki2; per botol Rp. 20,—
Avumatazol, spesial untuk wanita; per botol Rp. 25,—
Galinus, spesial batuk darah atau t.b.c.; per botol Rp. 25,—
Tjahaja Yusuf, buat hilangkan hitam2, djerawat, panu, tukul, kekolotan di muka No. 1 Rp. 25,— No. 2 Rp. 18,—
Katrah-i-noor, spesial buat mata kurang terang, lihat putih2 dan putih dimata atau asap atau tumbuh daging dan lain2; per botol Rp. 15,—
No hair lotion, buat hilangkan bulu-bulu, dalam tempo 5 menit; per botol Rp. 18,—
Akrempil, buat rheumatik, sakit tulang2, entjok per botol Rp. 50,—
Aksatapil, buat sesak nafas, bengek, per botol Rp. 38,—
Salf wasir, spesial untuk berhentikan darah dan mengetjilkan wasir; per botol Rp. 75,—
Sulaf wasir, obat makan untuk hilangkan akar-akarnja wasir Rp. 55,—
Home doctor remedy, istimewa obat untuk laki2, perempuan, anak2 minum dan pakai luar Rp. 10,—
Semua obat2 bisa dikirim keseluruh Indonesia tambah ongkos kirim 15 pCt.
SEDIA OBAT ORANG JANG KEPINGIN PUNJA ANAK.

WORLD FAMOUS TABIB FACHRUDIN
14 Sawah Besar, Phone 3304 Gambir, Djakarta.
TABIB G. A. FACHRUDIN P.M.B.
Djalan Tepekong No. 8 Medan, Phone 2959.

AGEN—AGEN:

B. Piar Tundjungan 81-82, Surabaja.
Tabib Gasita, Ondomohen 24, Surabaja.
Toko "Fateh", Panggung 79, Surabaja.
Toko "Mustadjab", Djl. Simp. Sudimampir, Bandjarmasin
Toko "Asia Baru", Balikpapan.
Toko "Hadji Kaljubi", Tg. Karang (Belitung)
Toko "Padang", Djalan Djawa, Padang.
Toko "Mohammad Amin & Co", Samarinda.
Toko "Fateh", Makassar.
Toko "Kalimantan", Tarakan.
Toko "Pakistan", Bima.
Toko "Koh-I-Noor", Patjinan, Malang.
Toko "Jan San", Pasar Besar, Pemangkat.
Toko "Pakistan Ahmed Bex", Endeh, Flores.
Toko "Pakistan", Djl. Ps. Baru, Bandung.
Khairudin & Sont, Djl. Guntur No. 50-52, Djak.
Toko "Pakistan", Djl. Raya No. 203B, Sukabumi
Singh Store, Gg. C, No. 21-23, Tdj. Priok, Djak.
Toko "Manis", Oro-oro-Dowo, Malang.
S.H. Hamdullaziz, Keprabuan Wetan No. 2B, Solo
Toko "Indonesia", Pabean Utara No. 58, Surabaja
Toko "98", Pedjagalan No. 98, Surabaja.
Toko "Djakarta", Kajutangan, Malang.
Toko "Ghulam", Sumbawa-besar.
Tabib Mohammad Ali, Matraman Raya, Djakarta
M.R. Fazaldin, Djl. Kawi No. 51 B, Djakarta.
N.V. "Asri", toko obat, Pangkalpinang (Bangka)
Toko "Sumatera", Musa Dt. Soa, Bengkulen.

P 1273

AS alami kekalahan terhadap Uni Sovjet

DALAM PEREBUTAN PRESTISE DI TIMUR TENGAH.

Kepala staf angkatan darat Jordanija, djenderal majar Ali Abu Noweir pada hari Sabtu memperingatkan di Amman, bahwa Amerika sedang mengalami kekalahan terhadap Uni Sovjet dalam perebutan prestise di Timur Tengah, akibat kegagalannja untuk memberikan sokongan kuat kepada tuntutan PBB agar supaja Israel menarik pasukan2nja dari Mesir dengan tiada bersarat.

Amerika harus memilih diantara dua, demikian Abu Noweir. "Kami tidak dapat bersahabat dengan setiap negara jang menjokong Israel".

Dikatakan, bahwa suatu konflik baru untuk menjelesaikan masalah Palestina tidak akan dapat ditjegah ketjuali kalau negara2 besar bersetudju dan sanggup untuk berbuat sesuatu guna mendjamin hak2 penduduk Arab di Palestina.

Ia meramalkan, bahwa negara2 Arab jang berpolitik netral akan gai "doktrin Timur Tengah" presimenolak apa jang dinamakan sebaden Eisenhower. Doktrin itu harus disusun kembali, karena didalamnja umpamanja tidak didjelaskan bagaimana pendirian Amerika apabila terdjadi serangan Israel dan bukannja serangan Uni Sovjet.

Hadiah Drum Air

Sepatu Basket-Vulpen-Stopfles U.S.A. Badju Kaos-Kaos kaki belandja Rp. 75.- keatas

Jas Hudjan "Swan Rp. 50.- Jang Plastic Rp. 35.- Tas Model KLM Rp. 17,50 Rp. 35.— Rp. 50,- Sepatu Njonja Rp. 30,- Gutji Tiongkok Rp. 75.- Komfor Istimewa Rp. 35.—

TOKO "OBRAL" HOTEL YIN PIN — DJAKARTA KOTA

Ada Sedia: GLAS AIR TIDAK BISA PETJAH Rp. 17,50—.

P 1278

Djika kita sudah tua dan tidak kuat bekerdja lagi, adalah baik untuk mengetahui bahwa kita tidak usah menggantungkan nasib pada lain orang. Djaminlah sewaktu sdr. masih muda, hari tua sdr. itu dengan polis PENSIUN dari:

MASKAPAI ASURANSI DJIWA
(Mutual Life Insurance Company)

„BOEMI-POETERA 1912"

Kantorpusat: Jogjakarta

Medan—Palembang—Padang—Djakarta—Bandung—Tjirebon—Solo — Surabaja — Makassar — Den Pasar — Bandjarmasin.

DJAKARTA: DJALAN SOLO 4.

Pertundjukan Istimewa dan Hebat dari

SIRKUS RUSIA

Hari ini dan berikutnja di Lapangan Stadion Ikada pada djam 19.30 — 22.00

Harga Kartjis:

Kl. I	—	Rp. 150,—
Kl. II	—	Rp. 100,—
Kl. III	—	Rp. 75,—
Kl. IV	—	Rp. 50,—
Kl. V	—	Rp. 25,—
Kl. VI	—	Rp. 15,—
Kl. VII	—	Rp. 10,—

Kartjis dan undangan boleh didapat di:

1. Ikatan Kumpulan Tionghoa, Djl. Mangga Besar 73, Tlp. Kota 27.
2. Nj. Hutapea, Tg. Selor 1a, Tlp. Gbr. 1536.
3. Hotel Des Indes Kmr. 143, Tlp. Gbr. 1468.
4. Sdr. Tju, Gadjah Mada 156, Hotel Chia Ling, Tlp. Kota 1148.
5. Nn. Lynette Leong, Prapatan 34, Tlp. Gbr. 1326.
6. Kantor Asuransi Wuwungan & Co., Djl. Pintu Besar Utara 32, Tlp. Kota 325 dan 1932.
7. Ibu Sud, Toko Artiwarna, Djl. Segara III/10, Tlp. Gbr. 6020 toestel 83.
8. Nj. Purnomo, Djl. Hanglekir VII/29, Kebajoran.
9. Gabungan Pedagang Textiel Tionghoa, Pintu Ketjil 50, Tlp. Kota 1231.
10. LOKET Stadion, djam 8.00 — 12.00 dan 14.00 — 19.00.

KARTU NAMA IDUL FITRI.

Begitu Tuan batja ik la ini, segera Tuan kirim wissel dan nama/alamat Tuan pada kami.

KARTU SELAMAT HARI RAYA IDULFITRI
1 - 1 - 1957.

100 Kt. Nama/Sampul warna Hitam Rp. 18.—
100 Kt. Nama/Sampul warna Emas Rp. 25.—
Pesanan dg. wissel dalam/luar kota tambah Rp. 1,50.
Djangan tunggu sampai waktunja kirimlah dari sekarang mula.

Studio "RIDHO"
Kp. Bali XV/Djakarta.

P 1270

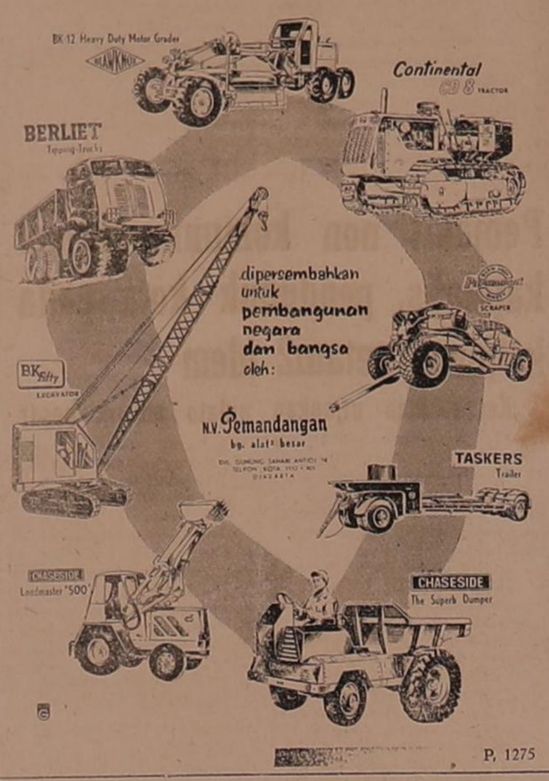

P. 1275

NO SMOKING

LIKDOREN CURE (MATA IKAN).
Apabila Tuan-Njonja-Nona dapat penjakit Likdoren Cure (Mata Ikan) sehingga tidak **(OBAT HENTIKAN ISAP ROKOK).** bisa berdjalan dan sakit apabila memakai sepatu, pakailah obat Likdoren Cure 100 pCt. bisa lantas sembuh dan keluar dari akar2nja. Harga Rp. 25,—

CHANBEL (EXCEEM SALF)
Salf untuk hilangkan segala Exceem, gatal-gatal, Ring Worm, Kurap, tanggung 100 pCt. sembuh. Harga Rp. 25,—

PUDER BU
Untuk hilangkan bau keringat ketiak dan kaki. Harga Rp. 25,—

ALMA HAIR OIL
Adalah suatu minjak rambut jang baik sekali buat hilangkan segala ketombean dan gatal-gatal dikepala serta kuatkan akarnja rambut, agar rambut bisa pandjang dan bagus. Harga Rp. 15,—

NOCTO (OBAT HITAM RAMBUT)
Pakainja gampang dan ekonomis, dalam tempo kira-kira 5 menit rambut bisa mendjadi hitam dan mengkilap dan tidak bisa luntur. Harga Rp. 25,—

NO SMOKING
Obat istimewa sekali untuk hentikan ISAP ROKOK. Harga Rp. 10,—

MADJUN KASTURI AMBER
Special Madjun untuk laki jang tidak ada tenaga (IMPOTAN) atau orang umur sudah landjut atawa tidak ada Napsu Birahi. Harga Rp. 100,—

ZIABAT (KENTJING MANIS)
Obat istimewa untuk sembuhkan penjakit kentjing manis Harga Rp. 50,—

OBAT DARAH TINGGI
Obat istimewa untuk menjembutkan penjakit darah tinggi (Hogebloedruk). Harga Rp. 50,—

NERVES TONICUM (EXTRACT)
Special obat urat sjaraf, tidak bisa tidur, takut-takut, pikiran tidak tenteram, ngelamun, malas, mimpi jang bukan2, sering pusing, lekas marah, gampang lupa, pikiran kurang terang dll. Harga Rp. 25,—

Pusat pendjual:
WORLD FAMOUS TABIB FACHRUDIN
14 Sawah besar Djakarta-Medan
SUMBER HARUM Djl. Kantjil 63 Djakarta.
RUMAH OBAT PROBITAS Pasar Baru Djakarta
TOKO EUROPA Pasar Baru Djakarta.

P 1273

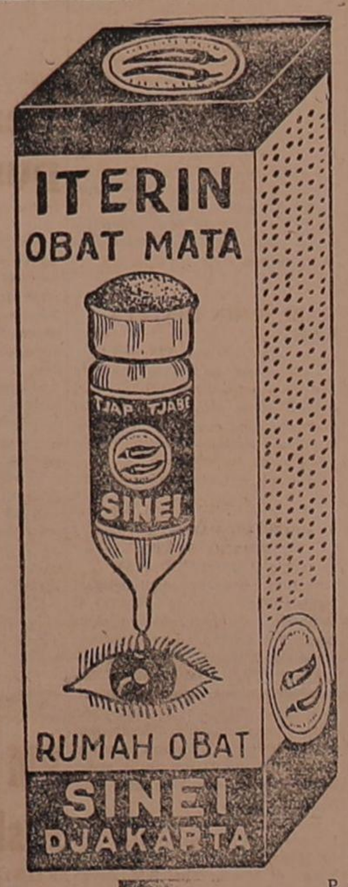

P 1269

Pasanglah Adpertensi

Radja dari semua Obat jaitu VIRANOL

VIRANOL EXTRA STRONG tanggung sembuhkan segala matjam penjakit, seperti buah pinggang, djantung, urat sjaraf otak (brain), lemah badan, lemah sjahwat (impotentie, sexuele zwakte); ini pil menambah darah, sungsum dan manik. Baik buat orang jang bekerdja dikantor, alasan penjakit badan lekas tjapai, makanan tidak hantjur, sering marah-marah, kepala pusing, entjok, linu-liau, muka putjat, kaki tangan dingin, sering-sering sesemutan, mata kurang terang, penjakit pikiran (zenuw), tidak bisa tidur, (dalam tidur sering takut-takut), sakit pinggang, djantung berdebar-debar, buat itu kita bikin PIL VIRANOL jang tanggung 100% berhasil. Harga satu botol Rp. 20,—.

Pil istimewa	Rp.	15,—
Minjak istimewa	„	10,—
Djuga ada lain2 obat jang mandjur		
RADIUM Viranol Tonik Pils menambah darah	„	30,—
Pil Vitamin utk. penjakit keputihan	„	25,—
Pil Wanita untuk wanita tua	„	30,—
Salp Tjantik, menghilangkan hitaman dimuka, panu, kukul, djerawat No. 1 Rp. 20,— No. 2	„	10,—
Blossom Face Cream, menghilangkan noda2 hitam	„	15,—
Sultana Figure Cream, membikin bagus badan	„	20,—
Pujer bikin hitam rambut, tanggung tidak luntur 2 gr. Rp. 10,— & 5 gr.	„	20,—
No Hair Powder, menghilangkan rambut	„	10,—
Minjak pandjangkan rambut tahan rontok	„	10,—
Minjak telinga, kurang mendengar	„	10,—
Salp Exceem untuk kudis, gatel, luka2	„	10,—
Salp Wasir (ambeien)	„	10,—
Pil Diabetes (sakit gula)	„	30,—

Obat-obat bisa dapat beli disemua toko-toko obat Tionghoa diseluruh Indonesia.

Obat dikirim sesudah terima uang, tambahan ongkos kirim 10%.

TABIB MAWN,
Tamblong 46 — Telpon 4941 — BANDUNG.

TABIB WAHID MAWN,
Djalan Djatinegara Barat No. 2 C — DJAKARTA

AGEN-AGEN:

Han Sen, Panaragan 4, Bogor.
Hari Bros, Pasar Djawa No. 5, Padang.
Abd. Wahid, Menteng Raya 24 G (seb. Von & Co)
Toko Thio Piek, Djalan Perniagaan 10, Bogor.
Toko Seth, Pintu Air 30, Djakarta.
T.O. Eng Seng Tong, Dj. Raya 121, Tjiandjur.
Gunting rambut „Pendawa", Tasikmalaja.
Toko Tat Hin, Tn. Abang Barat 72B-C, Djakarta.
Toko Tat Hin, Tn. Abang Barat 12, Djakarta.
Lie Tay San, Kramat Bunder 15—17, Djakarta.
Toko Tian Liong, Pantjoran 19, Djakarta.
Pustaka Orion, Sawah Besar 2—i, Djakarta.
Toko Java, Djalan Djawa 94, Djakarta.
R.O. Sua Tjiong, Tn. Abang Bukit 93, Djakarta.
Toko obat Tek Ho Tong, Kramat Bunder 81, Djakarta.
Tay Ho Tong, Medan Glodok No. 5, Djakarta.
R.M. Hiu Ngi Fen, Hakka Street 93—95, Medan.
Toko Fatehuddin, Djalan Pasar 45, Djember.
Toko Seth, 16 Ilir Iurung Elite, Palembang.
Zindabad House, Nonongan No. 77, Solo.
R.O. Abdulgani, Djal. Kabupaten 1 H, Bandung.
Toko Jiliam, Djl. Kemakmuran 112, Makassar.
Toko Radjabally & Sons, Kajutangan 83, Malang.
Toko Mustadjab, Simp. Sudimampir, B'masin.
De Pauw, Gemblongan 31, Surabaja.
Toko Obat Royal, Djl. K.M. Mansur 22, Surabaja.

P 1271

SUMBER TENAGA

Ingatlah: Pil Istimewa untuk Laki2 dan Perempuan.
SHAHZOR
it will keep you strong for ever.
Kurang tenaga (SWAKNESS). Anti penjakit2 jang berbahaja, badan lemah merasa tjapai, sebentar2 kentjing pinggang sakit, Kepala pusing, lekas marah-marah, JERIAN (Sepermator hoea), kurang tidur, kepingin tinggal tersendiri, dll. Perbotol Rp. 20,— dan Rp. 45,—.

MENZOL
(Obat Untuk kotoran bulanan Perempuan)
Istimewa untuk segala Penjakit dari kotoran Bulanan Perempuan, sakit diwaktu datang bulanan (susah dapat Kotoran, Haid), Perempuan jang sedang Hamil tidak boleh pakai. Harga per botol Rp. 40,— dan Rp. 75,—.

SHEROTO
Obat Mata.
EYE DROPS. Special untuk segala penjakit dari Mata. Seperti, mata tinggal merah2, merasa kunang2, mata merasa panas, kelihatan asap2, gatal didalam mata, keluar air atau kotoran mata, Trachoom, dll. Per botol Rp. 7,50.

BLACK HAIR DYE
(Penghitam Rambut)
Pujer Istimewa untuk menghitamkan Rambut, tanggung tidak luntur dan tidak mengganggu kesehatan. Harga per botol Rp. 10.—, Rp. 15,—, Rp. 25.— dan Rp. 35.—.

PUSAT PENDJUAL:
PROF. TABIB N. M. SHER,
Djl. Senen Raya No. 41, Telp. 4584 Gambir.
DJAKARTA.

Surabaja, B. Piar, Pasar Tundjungan 81-82.
Djokja, T.O. Thay An Tjan, Petjinan Straat.
Solo, S.H. Bashir, Djl. Timuran 166.
Bandung, T.O. Pakistan, TABIB Abdul Latif, Djl. Pasar Baru no. 828.
Bogor, T.O. Kwee Seng Teng, Djl. Perniagaan (Handelsch Straat) No. 17.
Tjawang II/310, Tabib BARIAH (Djurusan djl. Djatinegara Bogor) Djatinegara — Djak.
Serang, ENG BAN HOE, Telf. 16.
Djatinegara, Tabib H.R. Nazir, Djl. Matraman Raya 85.
Pangkalpinang, Wadjid Ali (Pakistan) Kampung Semabong baru.
Pangkalpinang, Toko Buku, Abdusshomad, Pasar bawah, djl. Raya No. 1.
Telukbetung, Muhammad Sharif, Djl. Kota BL. A. No. 124.
Padangsidempuan, Toko Pakistan, Djl. Pasar No. 4 (Tapanuli).
Tjurup (Sumatera Selatan), Toko M.P. Dial.
Djakarta, T.O. Jok Sam Tang, Kramat Bunder 26.
Djakarta, T.O. Lo Tjee An Tian, Pantjoran No. 5 Kota.

Agen Besar untuk (SOLE AGEN)
Seluruh Sumatera Utara
Medan, Khadam Hussain (Toko Mas immitatie), Djl. Suchow No. 2, Telp. 966, Samping Djalan Asia.

Pesanan obat2 harus dikirimkan uangnja terlebih dahulu, dan disertai ongkos kirim 10%.

INGATLAH ADRES INI UNTUK KEPERLUAN TUAN DAN NJONJA.

P 1265

Indonesia Sepandjang Abad

DALAM LINGKUNGAN TJITA2 AGAMA.
(peladjaran sedjarah bagi anak2 muda)
oleh:
B. Rangkuti — H.M. Ansar

Metode baru dalam peladjaran Sedjarah
Mulai dari kedjadian alam semesta, tugas insan & malaikat dan kenjataan perbuatan manusia didunia.
Bahasanja merdu mengalir.
Dihiasi lebih dari 60 gambar antaranja 5 ditjetak dalam warna2 jang indah. Ditjetak diatas kertas HVS tebal dan berkilat.
Buku peladjaran pertama jang ditjetak aneka warna.

Harga sebuah ..... Rp. 17.85
Ongkos kirim 15%.

„Pustaka Orion"
Toko Buku-Pertjetakan-Usaha Stempel.
Sawah Besar 2-i
DJAKARTA.

P 1266

MENGOBATI:

segala penjakit baru nik, seperti mati badan atau lama jg sudah chro sebelah, Impotentie, lemah sjahwat, kentjing manis, kentjing nanah, darah, batu di kentjing. Asthma (bengek), sesak napas, penjakit mata, mata merah berair, kurang terang, bisul-bisul dimata, kurang pengawasan, penjakit kaum ibu seperti bulanan tiada tjotjok, atau keputihan, dan tiada dapat anak (keturunan), Wasier, Ambeien, djamin 10 hari sembuh dan keluar akarnja. Tiada dengan Operasi (Potong).

TABIB WAHID MAWN
Djl. Raya Djatinegara Barat 2C, Djakarta.

TABIB MAWN
Djl. Tamblong 40
Bandung, Telp. 4941.

Pemberitahuan

DENGAN ini kami beritahukan bahwa seperti biasa wang langganan harian sk. PEMANDANGAN sudah harus dilunaskan tiap bulan langganannja.

Hal ini penting untuk mendjaga agar Pemandangan terus dapat mengundjungi para sebelum tanggal 10 untuk bagian jang bersangkutan.

TATA USAHA
SK. "PEMANDANGAN"

„BUANA TAILOR"

Pasar Sw. Besar 27B (Kb. Djerak II).

AMBIL MAAT TERIMA DJADI

Tjelana Pandjang dari

Drill cp	Rp.	45,—
Gabardine Imitasi	„	85,—
Gabardine Stadium	„	97,50
Sharskin Bambu	„	175,—
Matting Tiaour	„	85,—

Ada sedia lain2 bahan Tjelana.

Djuga terima makloon. Luar kota tambah ongkos Rp. 5,50.

P 1264

P 1268

INDEPENDENT Cinemas
DENGAN HORMAT MEMPERSEMBAHKAN:

Garden Hall

3 — 6 — 9
Penghabisan:
"BIGAMIST"
Joan Fontaine — Ida Lupina — Edmund O'Brien.
Frieder film.
(17 tahun).
Besok Premiere:
"DUEL IN THE JUNGLE"

Cathay

3 — 6 — 9.15
Penghabisan:
"THERE'S ALWAYS TOMORROW"
Barbara Stanwyck
Fred Mac Murray
Joan Bennett.
Univ. Intern.
(17 tahun).
Perhatian:
Utk. pertundjukan jg. djam 3 ada kesempatan memesan tempat.
Besok Premiere:
"THE GREATURE WALKS AMONG US"

Metropole

3,30 — 6.30 — 9.15
Penghabisan:
tg. 5 Maret 1957.
"ANCHORS AWEIGH"
Technicolor
Frank Sinatra — Kathryn Grayson.
(13 tahun).
Perhatian: Selama festival film kartu undangan dari MGM tidak berlaku.
Besok Premiere:
"I'LL CRY TOMORROW"

Centrale

4.30 — 6.45 — 9
Mulai inj hari:
"AZAN"
(Seruan Beribadat)
Roomai Noor — Nursiah — Ismadi dll.
(Semua umur).
Persari film.

BIOSKOP SUKABUMI:

Flora

Selasa dan Rabu tgl 5 dan 6 Maret '57 Film Indonesia jg. menarik hati tua/muda dg. dihiasi lagu2 populer:
Hadidjah — Ida Pri jatni — Kartini — Fatimah daalm:
"KEMBALI KE MASJARAKAT"
dibantu oleh anggauta2 Rehabilitation Centre di Solo dan film pendahuluan:
"GATOT DJURU-MUDI KETJIL"

Garuda

Selasa dan Rabu tgl 5 dan 6 Maret 1957 Film Wildwest jang jg. sangat menggontjangkan hati. Itu bintang si djago tembak dan si djago tindju Robert Michum jg. didamping oleh Jan Sterling si djelita. akan beraksi dalam:
"THE MAN WITH THE GUN"
Tembakan2 seperti kilat, peluru dimuntahkan bertubi2. Berani karena benar.

Kemandjuran Ditanggung

SEXANOL untuk kelemahan laki2	Rp.	25,—
POTENSOL untuk menguatkan air manik	„	30.—
APHRODIN obat luar untuk laki-laki	„	10,—
CONOCIDAL untuk segala penjakit dari saluran kentjing	„	25.—
SEXALIN untuk wanita tidak teratur dan sakit kotoran	„	20.—
PREGNOL untuk wanita supaja dekat turunan	„	30,—
ASTHMACURE untuk batuk, bengek dan sesak napas	„	20.—
DECE WATER untuk segala penjakit anak-anak	„	15.—

COSMETIK SPECIALITIES.

DC Cream — Membersihkan paras muka, hilangkan tanda2, basis buat bedak, sesudah tjukur dan sport hilangkan bau keringat, dan dapat digunakan di seluruh bagian badan Rp. 15.—

CLEANSING CREAM untuk membersihkan make-up ..... Rp. 15,—
SPROSSEN CREAM untuk kukul, panu, djerawat dan tanda2 berwarna diparas muka/dilain bag. badan ... „ 15.—

DC Pomade — Untuk menghilangkan rambut darj akar2nja DC POMADE bukan tjelup tetapi minjak rambut biasa dan menahan warna rambut aseli Rp. 30.—

NO HAIR CREAM dan POWDER untuk menghilangkan rambut/bulu2 jang tidak dikehendaki	„	5.—
rambut/bulu2 jg. tidak dikehendaki	„	10.—
ATOM HAIRDYE (tjelup) untuk menghitamkan rambut, tanggung tidak luntur dan istimewa kwalitetnja:		
3 gram	„	10.—
5 gram	„	15.—
10 gram	„	25.—
dan per pak	„	5.—
BARYLTING (Minjak rambut) buat bikin pandjang, subur dan tjegah rontok (djatoh), bikin kilap, halus dan rapi sisirnja	„	10.—

Dapat dibeli ditiap2 toko obat Tionghoa diseluruh Indonesia.

DC PHARMA LTD Dj. Ternate No. 12 - B'dung
Agen besar:
AHMAD KARIM Pintu Besi No. 10 - Djakarta
R.O. NASRUT Kwitang No. 36 - Djakarta

P 1267

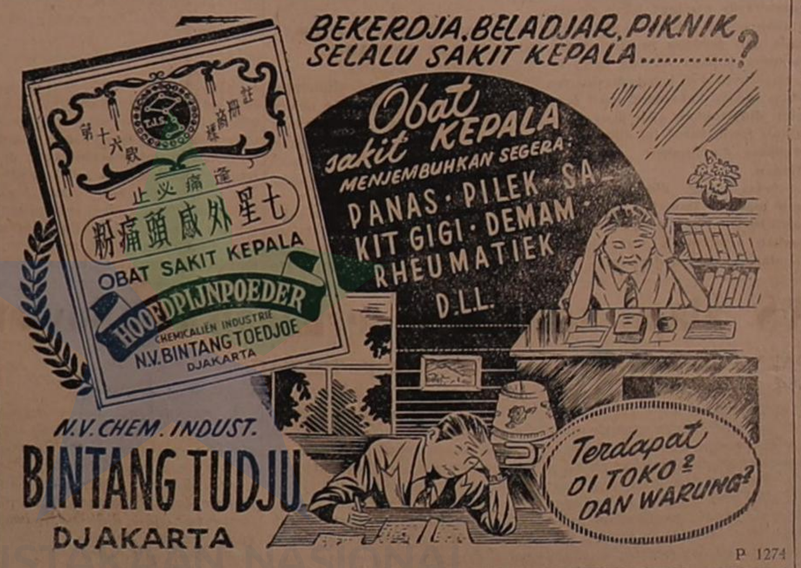

P 1274

SUDAH SIAP

Pedoman Simpai Bahasa

oleh:
A. Samidi dan Nur St. Iskandar
Djilid I Harga Rp. 5,— per djilid.
Djilid II Harga Rp. 6,— per djilid.
Ongkos kirim per djilid Rp. 1,75.

Buku ini sebagai penuntun dalam memakai SIMPAI BAHASA penting sekali bagi guru2 jang memberikan peladjaran bahasa Indonesia di SMP-SGB.PGAP dan sebangsanja.

Segera atur pesanan. Djangan sampai kehabisan.
Dapat dibeli ditoko2 atau pada.

Toko Buku „PEMANDANGAN"
Dj. Sabang 19 — Djakarta.

N.B.
Djilid IIIA dan IIIB
segera menjusul.

P 1276